

VAIA Mitigeur monocommande de lavabo avec garniture d'écoulement - Dark Platinum brossé

33 505 809



- saillie 106 mm
- bec déverseur fixe
- jet circulaire enrichi en air
- hauteur de robinetterie 141 mm
- hauteur jusqu'au mousseur 56 mm
- diamètre de percement 35 mm
- 2 flexibles de pression avec écrou-raccord 3/8"
- débit maxi. 4,5 l/min
- sans plomb
- Ce produit contribue au respect des exigences des systèmes d'évaluation des bâtiments écologiques, par exemple LEED®, BREEAM®, DGNB

Convient uniquement à un lavabo avec trop-plein.

| | | |
|---|-----------------------------|--------------------|
|  | Dark Platinum brossé | 33 505 809-99 0010 |
|  | Chrome | 33 505 809-00 0010 |
|  | Platine brossé | 33 505 809-06 0010 |
|  | Platine | 33 505 809-08 0010 |
|  | Laiton brossé (Or 23cts) | 33 505 809-28 0010 |
|  | Bronze brossé | 33 505 809-42 0010 |
|  | Champagne brossé (Or 22cts) | 33 505 809-46 0010 |
|  | Champagne (Or 22cts) | 33 505 809-47 0010 |

VAIA Mitigeur monocommande de lavabo avec garniture d'écoulement - Dark
Platinum brossé

33 505 809

mm [inches]



Diagramme de débit



Codes & Standards

ASME A112.18.1

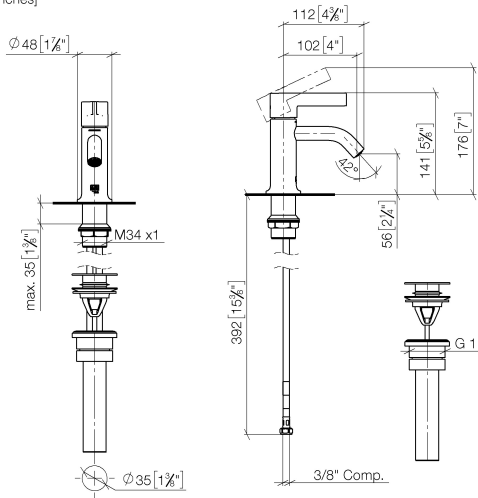
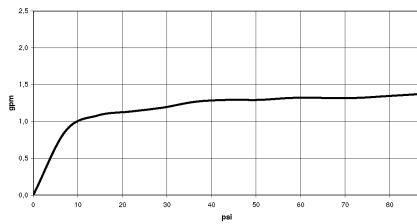
California Energy
Commission
(CEC)

cUPC

EPA WaterSense

NSF372

NSF61

WaterSense





VAIA Mitigeur monocommande de lavabo avec garniture d'écoulement - Dark
Platinum brossé

33 505 809
Certificats

| | | | |
|------------|------------|--------------|--------------|
| IAPMO_8834 | IAPMO_6397 | IAPMO_N-4976 | IAPMO_4976 (|
|------------|------------|--------------|--------------|

VAIA Mitigeur monocommande de lavabo avec garniture d'écoulement - Dark Platinum brossé

33 505 809

Les pièces pour les
autres finitions
peuvent être
trouvées ici : Chrome

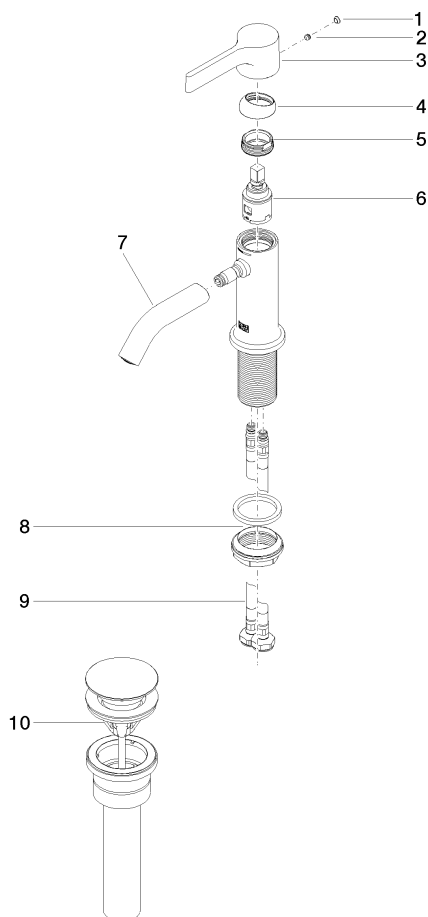

Liste des pièces de rechange

| N° | Article Numéro | Désignation | Fréquence de montage | Délai de livraison |
|----|--------------------|--|----------------------|--------------------|
| 1 | 90 31 20 087 00-99 | bonde de fond | 1 | 20 |
| 2 | 90 31 11 063 00 90 | tige | 1 | 2 |
| 3 | 09 20 80 020-99 | poignée | 1 | 20 |
| 4 | 09 28 30 021-99 | hotte | 1 | 20 |
| 5 | 09 24 04 266 90 | écrou | 1 | 2 |
| 6 | 90 15 05 042 00 90 | cartouche | 1 | 2 |
| 7 | 90 11 06 215 01-99 | bec déverseur | 1 | 20 |
| 8 | 04 23 10 044 07 90 | set de fixation | 1 | 2 |
| 9 | 04 30 04 102 00 90 | Flexible de pression 3/8" - | 2 | 2 |
| 10 | 10 125 970-99 0010 | Garniture d'écoulement 1 1/4" - Dark Platinum brossé | 1 | 20 |