

## CYO Mitigeur monocommande de lavabo sans garniture d'écoulement - Laiton brossé (Or 23cts)





33 521 811



- saillie 143 mm
- bec déverseur fixe
- jet rectangulaire enrichi en air
- hauteur de robinetterie 180 mm
- hauteur jusqu'au mousseur 128 mm
- diamètre de percement 35 mm
- débit maxi. 4,5 l/min
- 2 flexibles de pression avec écrou-raccord 3/8"
- sans plomb
- Ce produit contribue au respect des exigences des systèmes d'évaluation des bâtiments écologiques, par exemple LEED®, BREEAM®, DGNB

Convient uniquement à un lavabo avec trop-plein.

La distance entre le centre du trou de robinet et le mur est de 55 mm minimum ou le bord avant de la vasque de 40 mm minimum.

|   |                          |                    |
|---|--------------------------|--------------------|
|  | Laiton brossé (Or 23cts) | 33 521 811-28 0010 |
|  | Chrome                   | 33 521 811-00 0010 |
|  | Platine brossé           | 33 521 811-06 0010 |
|  | Dark Chrome              | 33 521 811-19 0010 |
|  | Dark Platinum brossé     | 33 521 811-99 0010 |

CYO Mitigeur monocommande de lavabo sans garniture d'écoulement - Laiton  
brossé (Or 23cts)

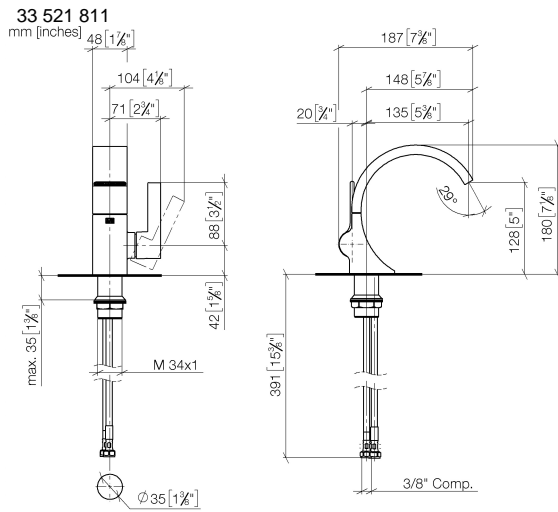

## Codes & Standards

|  |        |       |
|--|--------|-------|
| California Energy<br>Commission<br>(CEC) | NSF372 | NSF61 |
|--|--------|-------|

## Certificats

IAPMO\_N-4976 IAPMO\_6397

## CYO Mitigeur monocommande de lavabo sans garniture d'écoulement - Laiton brossé (Or 23cts)

33 521 811

Les pièces pour les  
autres finitions  
peuvent être  
trouvées ici : Chrome

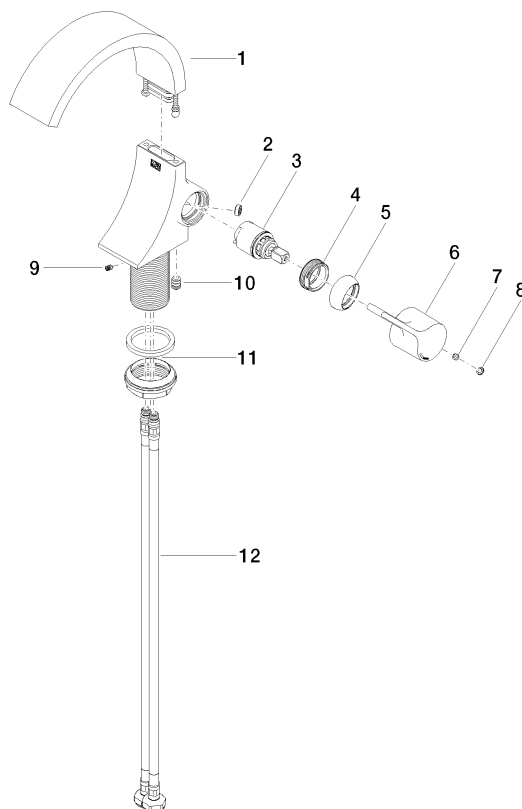

### Liste des pièces de rechange

| N° | Article Numéro     | Désignation                 | Fréquence de montage | Délai de livraison |
|----|--------------------|-----------------------------|----------------------|--------------------|
| 1  | 90 11 70 012 01-28 | bec déverseur               | 1                    | 20                 |
| 2  | 09 23 01 172 90    | limiteur de débit           | 1                    | 2                  |
| 3  | 90 15 05 044 00 90 | cartouche                   | 1                    | 2                  |
| 4  | 09 24 04 266 90    | écrou                       | 1                    | 2                  |
| 5  | 09 28 30 021-28    | hotte                       | 1                    | 20                 |
| 6  | 09 20 80 024-28    | poignée                     | 1                    | 20                 |
| 7  | 90 31 11 030 00 90 | tige                        | 1                    | 2                  |
| 8  | 90 31 20 087 00-28 | bonde de fond               | 1                    | 20                 |
| 9  | 09 31 11 008 90    | tige                        | 1                    | 2                  |
| 10 | 90 31 20 129 00 90 | bonde de fond               | 1                    | 2                  |
| 11 | 04 23 10 044 07 90 | set de fixation             | 1                    | 2                  |
| 12 | 04 30 04 102 00 90 | Flexible de pression 3/8" - | 2                    | 2                  |