

META Mitigeur monocommande de lavabo sans garniture d'écoulement - Bronze brossé

META

33 522 660 Version du produit de 23/01/2020 à 01/04/2025



- saillie 135 mm
- bec déverseur fixe
- jet circulaire enrichi en air
- hauteur de robinetterie 158 mm
- hauteur jusqu'au mousseur 77 mm
- diamètre de percement 35 mm
- 2 flexibles de pression avec écrou-raccord 3/8"
- débit maxi. 4,5 l/min
- sans plomb
- Ce produit contribue au respect des exigences des systèmes d'évaluation des bâtiments écologiques, par exemple LEED®, BREEAM®, DGNB

| | | |
|---|-----------------------------|--------------------|
|  | Bronze brossé | 33 522 660-42 0010 |
|  | Chrome | 33 522 660-00 0010 |
|  | Platine brossé | 33 522 660-06 0010 |
|  | Dark Chrome | 33 522 660-19 0010 |
|  | Light Gold | 33 522 660-26 0010 |
|  | Light Gold brossé | 33 522 660-27 0010 |
|  | Noir mat | 33 522 660-33 0010 |
|  | Dark Brass brossé | 33 522 660-39 0010 |
|  | Champagne brossé (Or 22cts) | 33 522 660-46 0010 |
|  | Champagne (Or 22cts) | 33 522 660-47 0010 |
|  | Chrome brossé | 33 522 660-93 0010 |
|  | Dark Platinum brossé | 33 522 660-99 0010 |

META Mitigeur monocommande de lavabo sans garniture d'écoulement - Bronze brossé

META

33 522 660 Version du produit de 23/01/2020 à 01/04/2025

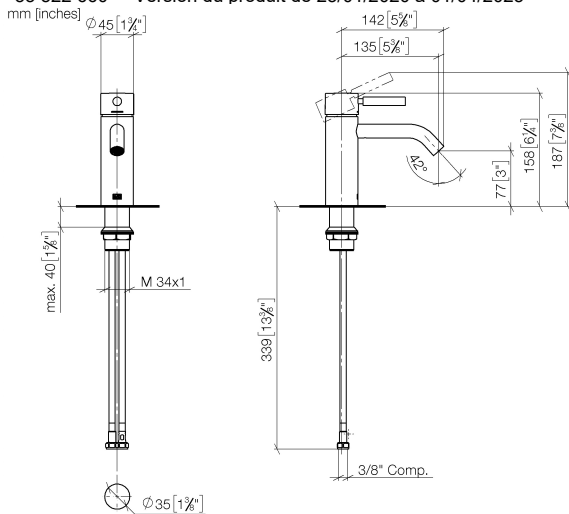

Codes & Standards

| | | | |
|----------------|----------------|------------------------------------|------------|
| ADA | ASME A112.18.1 | California Energy Commission (CEC) | cUPC |
| EPA WaterSense | NSF372 | NSF61 | WaterSense |



Certificats et durabilité

IAPMO_N-4976 IAPMO_6397 IAPMO_8834 IAPMO_4976 (

META Mitigeur monocommande de lavabo sans garniture d'écoulement - Bronze brossé

META

33 522 660 Version du produit de 23/01/2020 à 01/04/2025

Les pièces pour les
autres finitions
peuvent être
trouvées ici : Chrome

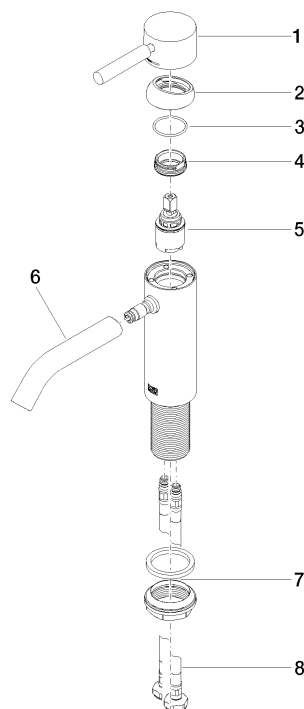

Liste des pièces de rechange

| N° | Article Numéro | Désignation | Fréquence de montage | Délai de livraison |
|----|--------------------|-----------------------------|----------------------|--------------------|
| 5 | 90 15 05 044 00 90 | cartouche | 1,00 | 2 |
| 8 | 04 30 04 102 00 90 | Flexible de pression 3/8" - | 2,00 | 2 |
| 2 | 09 28 30 041-42 | hotte | 1,00 | 60 |
| 1 | 90 20 66 002 00-42 | poignée | 1,00 | 30 |
| 3 | 09 14 10 091 90 | joint | 1,00 | 2 |
| 4 | 09 24 04 266 90 | écrou | 1,00 | 2 |
| 7 | 04 23 10 044 07 90 | set de fixation | 1,00 | 2 |
| 6 | 90 11 06 207 01-42 | bec déverseur | 1,00 | 30 |