



- saillie 200 mm
- bec pivotant 360°
- en option, possibilité de limiter le pivotement avec un set de limitation de pivotement 12 820 970 90
- jet enrichi en air
- hauteur de robinetterie 333 mm
- hauteur jusqu'au mousseur 258 mm
- diamètre de percement 35 mm
- 2 flexibles de pression avec écrou-raccord 3/8"
- débit d'eau maxi. 5,7 l/min avec une pression d'écoulement de 3 bars
- sans plomb
- Ce produit contribue au respect des exigences des systèmes d'évaluation des bâtiments écologiques, par exemple LEED®, BREEAM®, DGNB

Combinaison avec douchette impossible.

	Laiton brossé (Or 23cts)	33 800 861-28 0010
	Chrome	33 800 861-00 0010
	Platine brossé	33 800 861-06 0010
	Platine	33 800 861-08 0010
	Laiton (Or 23cts)	33 800 861-09 0010
	Dark Chrome	33 800 861-19 0010
	Noir mat	33 800 861-33 0010
	Bronze brossé	33 800 861-42 0010
	Champagne brossé (Or 22cts)	33 800 861-46 0010
	Champagne (Or 22cts)	33 800 861-47 0010
	Chrome brossé	33 800 861-93 0010
	Dark Platinum brossé	33 800 861-99 0010

Accessoires recommandés

Kit de limitation de pivotement - 12 820 970 90



Accessoires recommandés

Distributeur avec rosace - Laiton brossé (Or 23cts) 82 444 970-28



Accessoires recommandés

AIR SWITCH bouton de commande de broyeur - Laiton brossé (Or 23cts) 10 713 970-28



33 800 861 Version du produit de 01/02/2023

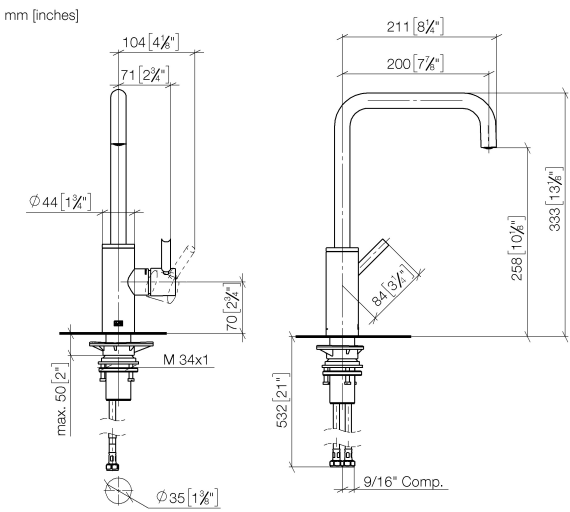

Codes & Standards

ADA	California Energy Commission (CEC)	NSF372	NSF61
-----	------------------------------------	--------	-------

Certificats et durabilité

IAPMO_6397 IAPMO_N-4976

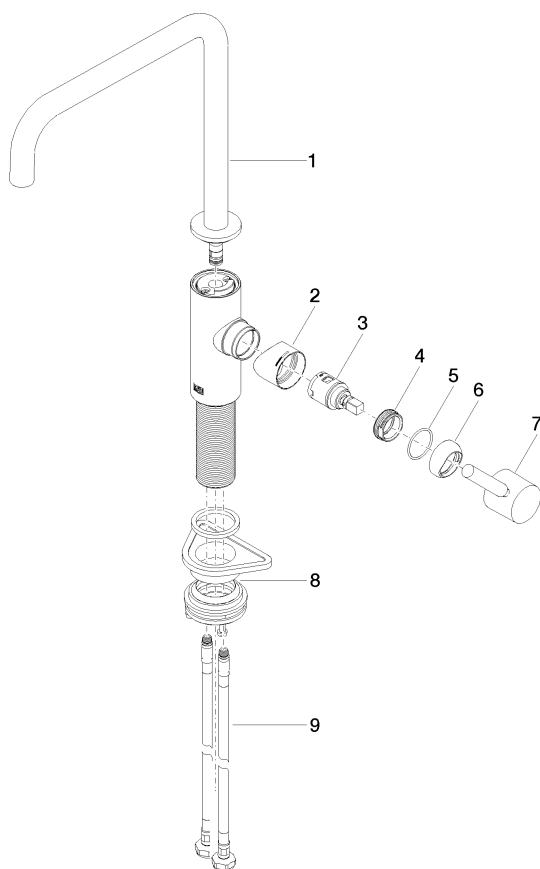

Liste des pièces de rechange

N°	Article Numéro	Désignation	Fréquence de montage	Délai de livraison
4	09 24 04 266 90	écrou	1,00	2
8	04 23 10 044 08 90	set de fixation	1,00	2
6	90 28 30 052 00-28	hotte	1,00	20
5	09 14 10 091 90	joint	1,00	2
3	90 15 05 042 00 90	cartouche	1,00	2
1	90 28 22 334 01-28	bec déverseur	1,00	20
7	90 20 66 003 00-28	poignée	1,00	20
9	04 30 04 101 00 90	flexible	2,00	2
2	09 19 86 012-28	hotte	1,00	60