

TARA BAR TAP Mitigeur monocommande - Chrome

33 805 888



- saillie 166 mm
- bec pivotant 360°
- jet enrichi en air
- hauteur de robinetterie 302 mm
- hauteur jusqu'au mousseur 185 mm
- diamètre de percement 35 mm
- 2 flexibles de pression avec écrou-raccord 3/8"
- débit d'eau maxi. 5,7 l/min avec une pression d'écoulement de 3 bars
- sans plomb
- Ce produit contribue au respect des exigences des systèmes d'évaluation des bâtiments écologiques, par exemple LEED®, BREEAM®, DGNB

Combinaison avec douchette impossible.

| | | |
|--|-----------------------------|--------------------|
| | Chrome | 33 805 888-00 0010 |
| | Platine brossé | 33 805 888-06 0010 |
| | Platine | 33 805 888-08 0010 |
| | Laiton (Or 23cts) | 33 805 888-09 0010 |
| | Dark Chrome | 33 805 888-19 0010 |
| | Laiton brossé (Or 23cts) | 33 805 888-28 0010 |
| | Noir mat | 33 805 888-33 0010 |
| | Bronze brossé | 33 805 888-42 0010 |
| | Champagne brossé (Or 22cts) | 33 805 888-46 0010 |
| | Champagne (Or 22cts) | 33 805 888-47 0010 |
| | Chrome brossé | 33 805 888-93 0010 |
| | Dark Platinum brossé | 33 805 888-99 0010 |

Accessoires recommandés

**AIR SWITCH bouton de
commande de broyeur - Chrome**

10 713 970-00



Accessoires recommandés

Distributeur avec rosace - Chrome 82 444 970-00





TARA BAR TAP Mitigeur monocommande - Chrome

33 805 888



Diagramme de débit



Codes & Standards

California Energy
Commission
(CEC)

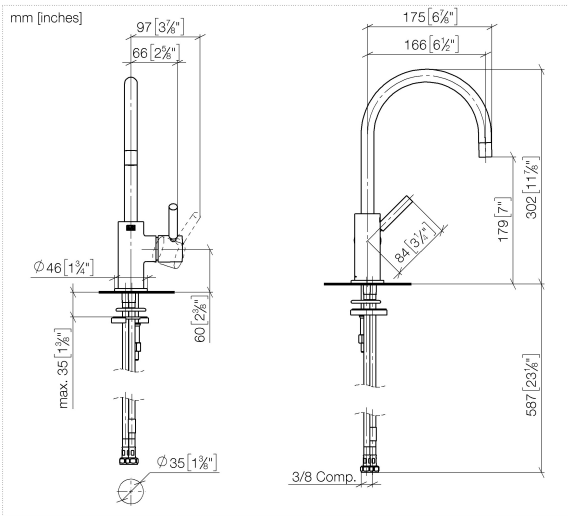
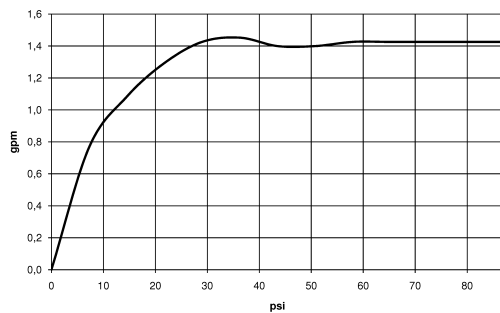
NSF372



TARA BAR TAP Mitigeur monocommande - Chrome

33 805 888

Certificats

IAPMO_6397

TARA BAR TAP Mitigeur monocommande - Chrome

33 805 888

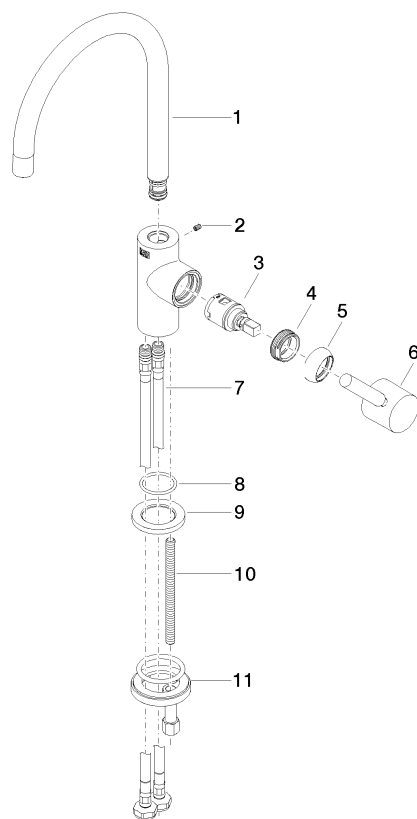

Liste des pièces de rechange

| N° | Article Numéro | Désignation | Fréquence de montage | Délai de livraison |
|----|--------------------|-----------------|----------------------|--------------------|
| 1 | 90 28 22 393 01-00 | bec déverseur | 1 | 10 |
| 2 | 09 31 11 008 90 | tige | 1 | 2 |
| 3 | 90 15 05 042 00 90 | cartouche | 1 | 2 |
| 4 | 09 24 04 266 90 | écrou | 1 | 2 |
| 5 | 09 28 30 021-00 | hotte | 1 | 10 |
| 6 | 90 20 66 003 00-00 | poignée | 1 | 10 |
| 7 | 04 30 04 107 00 90 | flexible | 2 | 2 |
| 8 | 09 14 10 118 90 | joint | 1 | 2 |
| 9 | 09 27 85 001-00 | rosace | 1 | 10 |
| 10 | 09 31 11 012 90 | tige | 1 | 2 |
| 11 | 04 30 11 038 64 90 | set de fixation | 1 | 2 |