

META SQUARE Mitigeur monocommande Pull-down avec fonction douchette - Laiton (Or 23cts)

META SQUARE

33 870 861 Version du produit de 01/02/2023 à 30/10/2024



- saillie 240 mm
- bec pivotant 360°
- en option, possibilité de limiter le pivotement avec un set de limitation de pivotement 12 823 970 90
- jet laminaire et jet douchette
- hauteur de robinetterie 386 mm
- hauteur jusqu'au mousseur: 183 mm
- diamètre de percement 35 mm
- 2 flexibles de pression avec écrou-raccord 3/8"
- Flexible de douche en métal 1800 mm
- tête de douchette avec système anticalcaire
- débit d'eau maxi. 5,7 l/min avec une pression d'écoulement de 3 bars
- sans plomb
- Changement de type de jet possible pendant l'écoulement de l'eau
- Ce produit contribue au respect des exigences des systèmes d'évaluation des bâtiments écologiques, par exemple LEED®, BREEAM®, DGNB

Avec sécurité anti-retour.

Une pression sur le bouton-poussoir enclenche le jet douchette. Pour revenir au jet laminaire, l'eau doit être coupée.

| | | |
|--|-----------------------------|--------------------|
| | Laiton (Or 23cts) | 33 870 861-09 0010 |
| | Chrome | 33 870 861-00 0010 |
| | Platine brossé | 33 870 861-06 0010 |
| | Platine | 33 870 861-08 0010 |
| | Dark Chrome | 33 870 861-19 0010 |
| | Laiton brossé (Or 23cts) | 33 870 861-28 0010 |
| | Noir mat | 33 870 861-33 0010 |
| | Bronze brossé | 33 870 861-42 0010 |
| | Champagne brossé (Or 22cts) | 33 870 861-46 0010 |
| | Champagne (Or 22cts) | 33 870 861-47 0010 |
| | Chrome brossé | 33 870 861-93 0010 |
| | Dark Platinum brossé | 33 870 861-99 0010 |

Accessoires recommandés

Kit de limitation de pivotement - 12 823 970 90



Accessoires recommandés

Distributeur sans rosace - Laiton (Or 23cts) 82 424 970-09



Accessoires recommandés

AIR SWITCH bouton de commande de broyeur - Laiton (Or 23cts) 10 713 970-09





META SQUARE Mitigeur monocommande Pull-down avec fonction douchette - Laiton (Or 23cts)

META SQUARE

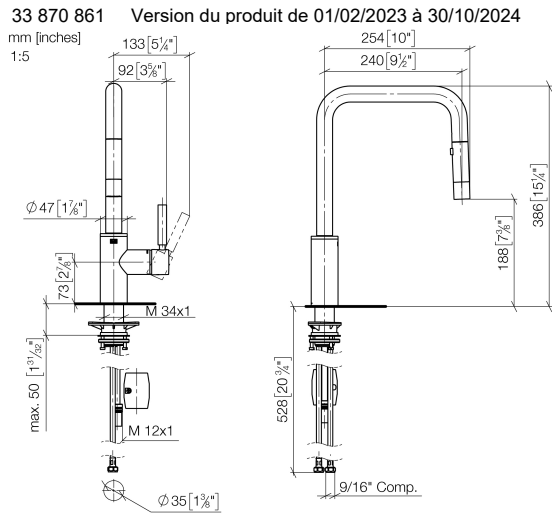

Codes & Standards

| | | | |
|--------|----------------|------------------------------------|------|
| ADA | ASME A112.18.1 | California Energy Commission (CEC) | cUPC |
| NSF372 | NSF61 | | |

Certificats et durabilité

| | | | |
|------------|--------------|--------------|--|
| IAPMO_6397 | IAPMO_N-4976 | IAPMO_4976 (| |
|------------|--------------|--------------|--|

META SQUARE Mitigeur monocommande Pull-down avec fonction douchette - META SQUARE Laiton (Or 23cts)

33 870 861 Version du produit de 01/02/2023 à 30/10/2024

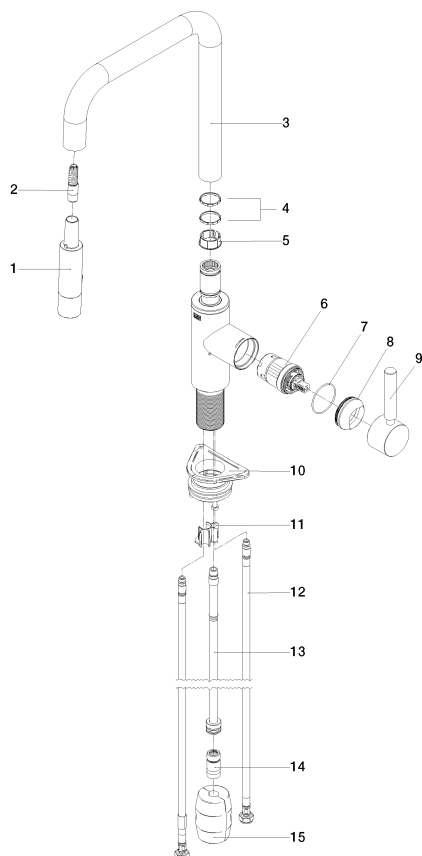

Liste des pièces de rechange

| N° | Article Numéro | Désignation | Fréquence de montage | Délai de livraison |
|----|--------------------|-------------------|----------------------|--------------------|
| 12 | 04 30 04 103 00 90 | flexible | 2,00 | 2 |
| 4 | 09 28 10 160 90 | anneau | 2,00 | 2 |
| 3 | 90 28 22 308 00-09 | bec déverseur | 1,00 | 40 |
| 10 | 04 30 11 040 00 90 | set de fixation | 1,00 | 2 |
| 7 | 09 14 10 190 90 | joint | 1,00 | 2 |
| 8 | 09 28 30 030-09 | hotte | 1,00 | 40 |
| 6 | 90 15 05 064 05 90 | cartouche | 1,00 | 2 |
| 15 | 04 21 50 010 00 90 | accessoires | 1,00 | 2 |
| 2 | 04 30 02 120 00-85 | flexible | 1,00 | 10 |
| 1 | 90 12 11 148 00-09 | douche | 1,00 | 60 |
| 14 | 90 24 03 253 01 90 | adaptateur | 1,00 | 2 |
| 9 | 90 20 66 027 00-09 | poignée | 1,00 | 40 |
| 5 | 09 18 40 186 90 | douille | 1,00 | 2 |
| 13 | 04 28 20 067 00 90 | tuyau | 1,00 | 2 |
| 11 | 09 20 93 056 90 | élément insérable | 1,00 | 2 |