



- saillie 219 mm
- bec pivotant 360°
- jet enrichi en air et jet douchette
- hauteur de robinetterie 337 mm
- hauteur jusqu'au mousseur 292 mm
- diamètre de percement 35 mm
- 2 flexibles de pression avec écrou-raccord 3/8"
- flexible de douchette tressé 1500 mm
- débit d'eau maxi. 5,7 l/min avec une pression d'écoulement de 3 bars
- sans plomb
- Ce produit contribue au respect des exigences des systèmes d'évaluation des bâtiments écologiques, par exemple LEED®, BREEAM®, DGNB

Avec sécurité anti-retour.

Peut passer du jet mousseur au mode pulvérisation pendant l'écoulement de l'eau.

| | | |
|--|-----------------------------|--------------------|
| | Chrome | 33 871 790-00 0010 |
| | Platine brossé | 33 871 790-06 0010 |
| | Platine | 33 871 790-08 0010 |
| | Dark Chrome | 33 871 790-19 0010 |
| | Laiton brossé (Or 23cts) | 33 871 790-28 0010 |
| | Bronze brossé | 33 871 790-42 0010 |
| | Champagne brossé (Or 22cts) | 33 871 790-46 0010 |
| | Champagne (Or 22cts) | 33 871 790-47 0010 |
| | Chrome brossé | 33 871 790-93 0010 |
| | Dark Platinum brossé | 33 871 790-99 0010 |

Accessoires recommandés

AIR SWITCH bouton de commande de broyeur - Chrome

10 713 970-00



Accessoires recommandés

Distributeur sans rosace - Chrome 82 424 970-00



33 871 790 Version du produit de 01/04/2024

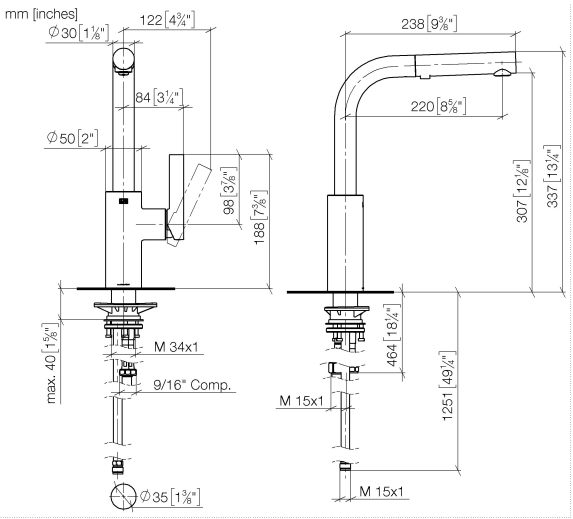

Codes & Standards

| | | | |
|-------|----------------|------|--------|
| ADA | ASME A112.18.1 | cUPC | NSF372 |
| NSF61 | | | |

Certificats et durabilité

IAPMO_N-4976 IAPMO_6397 IAPMO_4976 (

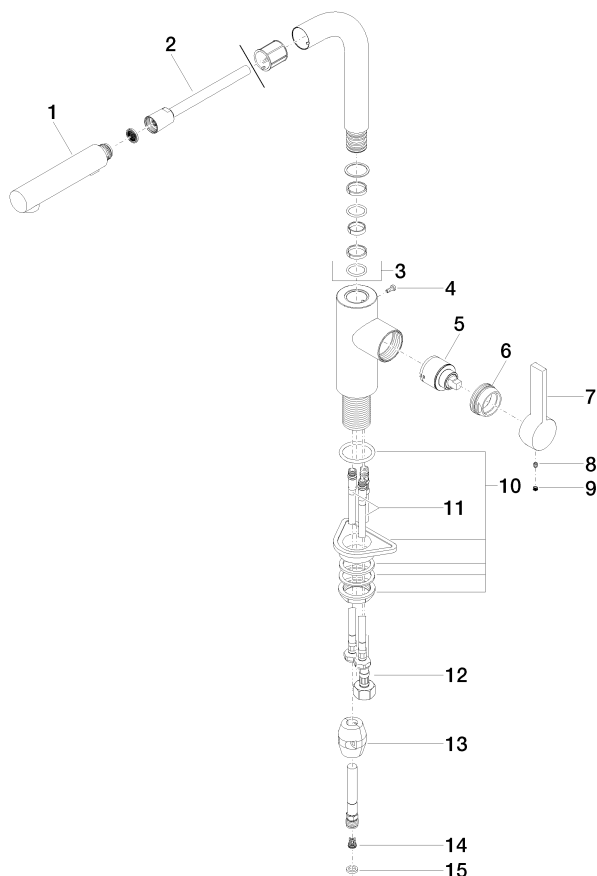

Liste des pièces de rechange

| N° | Article Numéro | Désignation | Fréquence de montage | Délai de livraison |
|----|--------------------|-----------------|----------------------|--------------------|
| 1 | 90 12 11 185 00-00 | douche | 1,00 | 10 |
| 9 | 90 31 20 109 00 90 | bonde de fond | 1,00 | 2 |
| 14 | 09 23 01 131 90 | anti-retour | 1,00 | 2 |
| 12 | 90 30 04 117 00 90 | flexible | 1,00 | 2 |
| 15 | 90 14 20 019 00 90 | joint | 1,00 | 2 |
| 10 | 04 30 11 040 00 90 | set de fixation | 1,00 | 2 |
| 11 | 04 30 04 106 00 90 | flexible | 2,00 | 2 |
| 5 | 90 15 05 045 00 90 | cartouche | 1,00 | 2 |
| 6 | 09 24 04 141-00 | écrou | 1,00 | 10 |
| 4 | 09 30 30 054 90 | vis | 1,00 | 2 |
| 3 | 90 28 22 186 00-00 | bec déverseur | 1,00 | 10 |
| 13 | 04 21 50 005 00 90 | accessoires | 1,00 | 2 |
| 8 | 90 31 11 030 00 90 | tige | 1,00 | 2 |
| 7 | 09 20 79 040-00 | poignée | 1,00 | 10 |
| 2 | 90 30 02 062 00-00 | flexible | 1,00 | 10 |