

## SYNC Mitigeur monocommande Pull-down avec fonction douchette - Laiton brossé (Or 23cts)

SYNC

33 875 895



- saillie 240 mm
- bec pivotant 360°
- en option, possibilité de limiter le pivotement avec un set de limitation de pivotement 12 821 970 90
- jet laminaire et jet douchette
- hauteur de robinetterie 420 mm
- hauteur jusqu'au mousseur: 240 mm
- diamètre de percement 35 mm
- 2 flexibles de pression avec écrou-raccord 3/8"
- Flexible de douche en métal 1800 mm
- tête de douchette avec système anticalcaire
- débit d'eau maxi. 5,7 l/min avec une pression d'écoulement de 3 bars
- sans plomb
- Ce produit contribue au respect des exigences des systèmes d'évaluation des bâtiments écologiques, par exemple LEED®, BREEAM®, DGNB

Avec sécurité anti-retour.

Une pression sur le bouton-poussoir enclenche le jet douchette. Pour revenir au jet laminaire, l'eau doit être coupée.

|  |                             |                    |
|--|-----------------------------|--------------------|
|    | Laiton brossé (Or 23cts)    | 33 875 895-28 0010 |
|    | Chrome                      | 33 875 895-00 0010 |
|    | Platine brossé              | 33 875 895-06 0010 |
|    | Platine                     | 33 875 895-08 0010 |
|    | Laiton (Or 23cts)           | 33 875 895-09 0010 |
|    | Dark Chrome                 | 33 875 895-19 0010 |
|    | Noir mat                    | 33 875 895-33 0010 |
|    | Champagne brossé (Or 22cts) | 33 875 895-46 0010 |
|    | Champagne (Or 22cts)        | 33 875 895-47 0010 |
|  | Chrome brossé               | 33 875 895-93 0010 |
|  | Dark Platinum brossé        | 33 875 895-99 0010 |

### Accessoires recommandés

**Kit de limitation de pivotement -** 12 821 970 90



### Accessoires recommandés

**AIR SWITCH bouton de commande de broyeur - Laiton brossé (Or 23cts)** 10 713 970-28



### Accessoires recommandés

**Distributeur sans rosace - Laiton brossé (Or 23cts)** 82 424 970-28





**SYNC Mitigeur monocommande Pull-down avec fonction douchette - Laiton  
brossé (Or 23cts)**

SYNC

33 875 895

mm [inches]

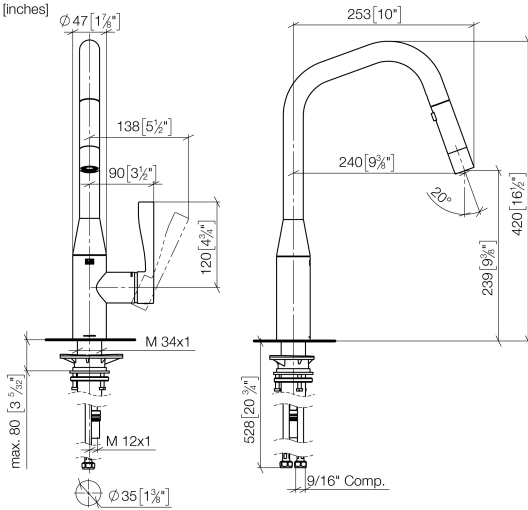

**Diagramme de débit**

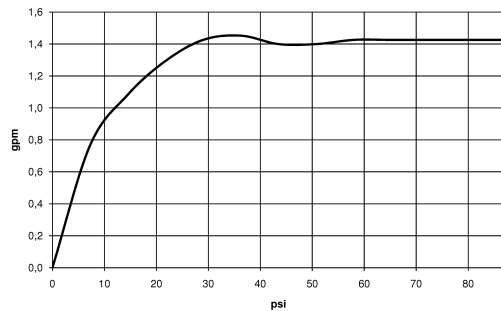

**Codes & Standards**

|                    |                                 |  |              |
|--------------------|---------------------------------|--|--------------|
| ADA                | ASME<br>A112.18.1/CSA<br>B125.1 | California Energy<br>Commission<br>(CEC) | NSF/ANSI 372 |
| NSF/ANSI/CAN<br>61 | NSF372                          | NSF61                                    |              |



SYNC Mitigeur monocommande Pull-down avec fonction douchette - Laiton  
brossé (Or 23cts)

---

SYNC

33 875 895

Certificats

---

IAPMO\_6397

IAPMO\_N-4976

# **SYNC Mitigeur monocommande Pull-down avec fonction douchette - Laiton brossé (Or 23cts)**

SYNC

33 875 895

Version du produit de 2/26/2015 à 1/7/2021

Version du produit de 1/7/2021 à 4/29/2021

Version du produit de 5/1/2021 à 6/1/2021

Version du produit de 6/1/2021 à 7/1/2021

**Version du produit de 7/1/2021**

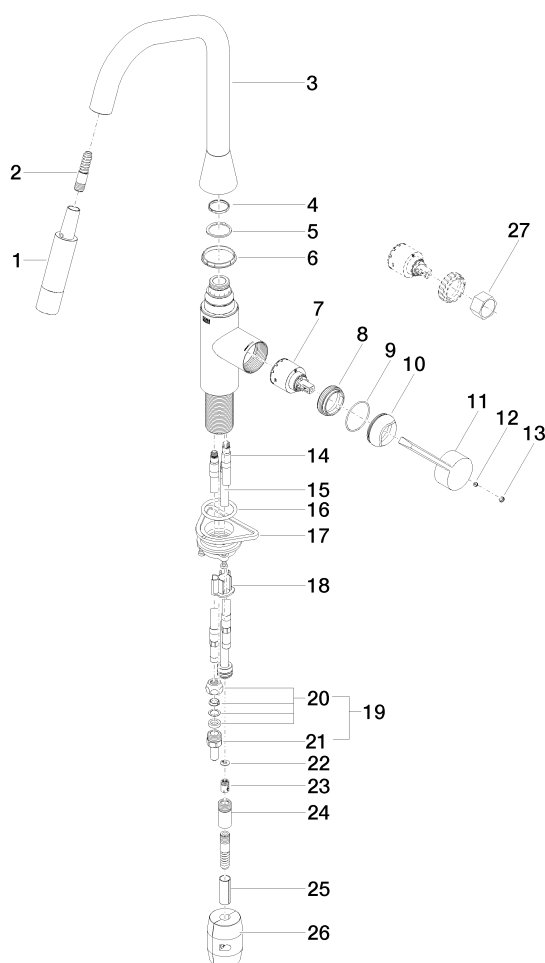



## SYNC Mitigeur monocommande Pull-down avec fonction douchette - Laiton brossé (Or 23cts)

SYNC

33 875 895

### Liste des pièces de rechange

Version du produit de 2/26/2015 à 1/7/2021

Version du produit de 1/7/2021 à 4/29/2021

Version du produit de 5/1/2021 à 6/1/2021

Version du produit de 6/1/2021 à 7/1/2021

### Version du produit de 7/1/2021

| N° | Article Numéro     | Désignation | Fréquence de montage | Délai de livraison |
|----|--------------------|-------------|----------------------|--------------------|
|    | 90 12 11 148 00-28 | douche      | 31                   | 20                 |