

Mélangeur mural à encastrer positionnement variable -

ARTICLES
GÉNÉRIQUES

35 720 970 Version du produit de 01/04/2022



- laiton résistant à la dézincification, sans plomb
- raccord 1/2"
- 3x capuchon de protection 1/2"
- 3x chape de protection gros-œuvre

NOTE: Important for certain series! Due to minimum rough-in requirements, a framing of 2x6 studs is needed.

Mélangeur mural à encastrer positionnement variable -

ARTICLES
GÉNÉRIQUES

35 720 970 Version du produit de 01/04/2022

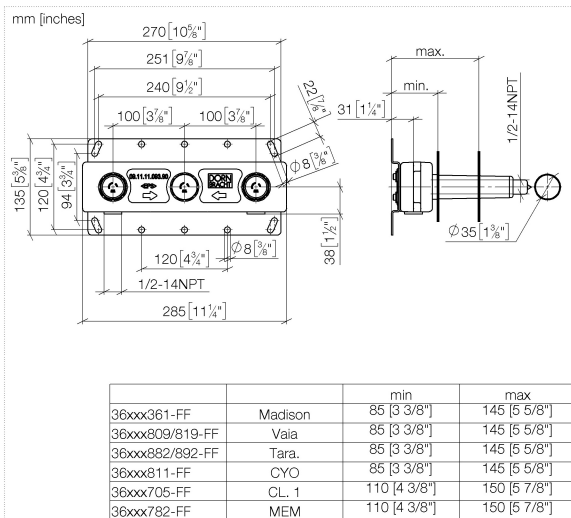

Codes & Standards

ASME A112.18.1 cUPC NSF372 NSF61

Certificats et durabilité

IAPMO_N-4976 IAPMO_6397 IAPMO_4976 (

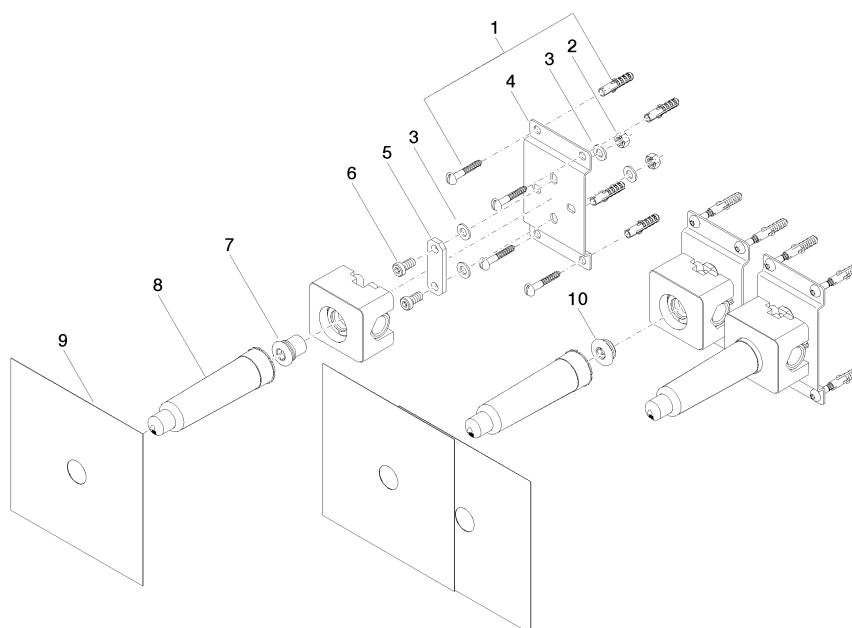

Liste des pièces de rechange

| N° | Article Numéro | Désignation | Fréquence de montage | Délai de livraison |
|----|--------------------|-------------------|----------------------|--------------------|
| 3 | 09 30 11 139 90 | rondelle | 12,00 | 2 |
| 8 | 04 21 02 173 01 90 | capuchon | 3,00 | 2 |
| 4 | 09 17 20 104 90 | patte de fixation | 3,00 | 2 |
| 10 | 04 31 20 006 00 90 | bonde de fond | 2,00 | 2 |
| 2 | 09 23 10 023 90 | écrou | 6,00 | 2 |
| 1 | 04 30 31 024 01 90 | set de fixation | 6,00 | 2 |
| 7 | 04 31 20 037 00 90 | bonde de fond | 1,00 | 2 |
| 5 | 09 30 11 137 90 | rondelle | 3,00 | 60 |
| 6 | 09 30 30 068 90 | vis | 6,00 | 2 |
| 9 | 04 14 03 072 01 90 | kit de garniture | 3,00 | 2 |