

## Garniture d'écoulement 1 1/4" - Laiton (Or 23cts)

ARTICLES  
GÉNÉRIQUES

10 300 970 Version du produit de 01/10/2023



- longueur levier à genou : 185 mm
  - garniture d'écoulement européenne
- Convient uniquement à un lavabo avec trop-plein.**
- Convient uniquement à un lavabo avec trop-plein.

|   |                             |               |
|---|-----------------------------|---------------|
|    | Laiton (Or 23cts)           | 10 300 970-09 |
|    | Chrome                      | 10 300 970-00 |
|    | Platine brossé              | 10 300 970-06 |
|    | Platine                     | 10 300 970-08 |
|    | Dark Chrome                 | 10 300 970-19 |
|    | Light Gold                  | 10 300 970-26 |
|    | Light Gold brossé           | 10 300 970-27 |
|    | Laiton brossé (Or 23cts)    | 10 300 970-28 |
|    | Noir mat                    | 10 300 970-33 |
|   | Dark Brass brossé           | 10 300 970-39 |
|  | Bronze brossé               | 10 300 970-42 |
|  | Champagne brossé (Or 22cts) | 10 300 970-46 |
|  | Champagne (Or 22cts)        | 10 300 970-47 |
|  | Chrome brossé               | 10 300 970-93 |
|  | Dark Platinum brossé        | 10 300 970-99 |

### Accessoires requis



**Joint NBR 70 39,0 x 29,0 x 2,0 mm** 09 14 05 016  
-

### Accessoires requis



**Tube Ø 32 x 0,75 x 110 mm - Laiton (Or 23cts)** 09 28 23 005-09

## Garniture d'écoulement 1 1/4" - Laiton (Or 23cts)

ARTICLES  
GÉNÉRIQUES

10 300 970 Version du produit de 01/10/2023

mm [inches]  
1:2

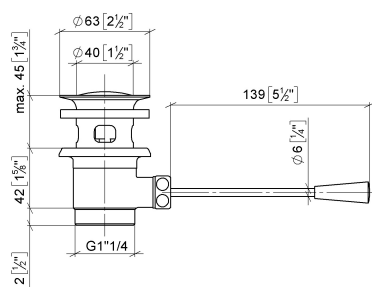

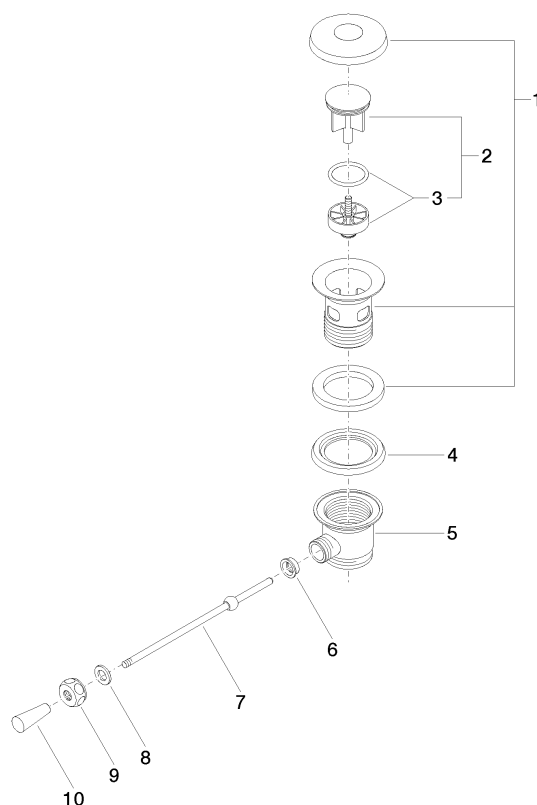

## Liste des pièces de rechange

| N° | Article Numéro     | Désignation   | Fréquence de montage | Délai de livraison |
|----|--------------------|---------------|----------------------|--------------------|
| 5  | 09 11 01 023-09    | tasse         | 1,00                 | 40                 |
| 1  | 90 11 01 026 00-09 | tasse         | 1,00                 | 40                 |
| 6  | 09 14 05 040 90    | joint         | 1,00                 | 2                  |
| 4  | 09 14 03 025 90    | joint         | 1,00                 | 2                  |
| 3  | 04 28 10 026 00 90 | accessoires   | 1,00                 | 2                  |
| 8  | 09 30 11 049 90    | rondelle      | 1,00                 | 2                  |
| 2  | 04 31 20 016 00-09 | bonde de fond | 1,00                 | 40                 |
| 7  | 09 31 09 055-09    | tige          | 1,00                 | 60                 |
| 9  | 09 23 30 003-09    | écrou         | 1,00                 | 60                 |
| 10 | 09 20 01 040-09    | poignée       | 1,00                 | 60                 |