

## TARA Mélangeur monotrou - Dark Platinum brossé

TARA

22 815 892 Version du produit de 30/06/2009 à 27/05/2021



- saillie 235 mm
- bec pivotant 360°
- jet enrichi en air
- hauteur de robinetterie 378 mm
- hauteur jusqu'au mousseur 220 mm
- diamètre de percement 35 mm
- 2 flexibles de pression avec écrou-raccord 3/8"
- débit d'eau maxi. 5,7 l/min avec une pression d'écoulement de 3 bars
- sans plomb
- Ce produit contribue au respect des exigences des systèmes d'évaluation des bâtiments écologiques, par exemple LEED®, BREEAM®, DGNB

Combinaison avec douchette impossible.

|  |                             |                    |
|--|-----------------------------|--------------------|
|  | Dark Platinum brossé        | 22 815 892-99 0010 |
|  | Chrome                      | 22 815 892-00 0010 |
|  | Platine brossé              | 22 815 892-06 0010 |
|  | Platine                     | 22 815 892-08 0010 |
|  | Laiton (Or 23cts)           | 22 815 892-09 0010 |
|  | Dark Chrome                 | 22 815 892-19 0010 |
|  | Laiton brossé (Or 23cts)    | 22 815 892-28 0010 |
|  | Noir mat                    | 22 815 892-33 0010 |
|  | Bronze brossé               | 22 815 892-42 0010 |
|  | Champagne brossé (Or 22cts) | 22 815 892-46 0010 |
|  | Champagne (Or 22cts)        | 22 815 892-47 0010 |
|  | Chrome brossé               | 22 815 892-93 0010 |

### Accessoires recommandés

**AIR SWITCH bouton de commande de broyeur - Dark Platinum brossé**

10 713 970-99



### Accessoires recommandés

**Distributeur avec rosace - Dark Platinum brossé**

82 444 970-99



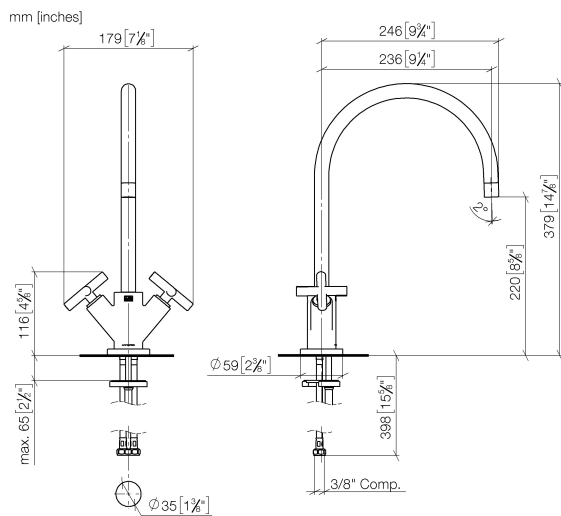

### Codes & Standards

|        |                |  |      |
|--------|----------------|--|------|
| ADA    | ASME A112.18.1 | California Energy<br>Commission<br>(CEC) | cUPC |
| NSF372 | NSF61          |  |      |

### Certificats et durabilité

|            |           |         |
|------------|-----------|---------|
| IAPMO_4976 | IAPMO_N-4 | IAPMO_6 |
|------------|-----------|---------|

Les pièces pour les  
autres finitions  
peuvent être  
trouvées ici : Chrome

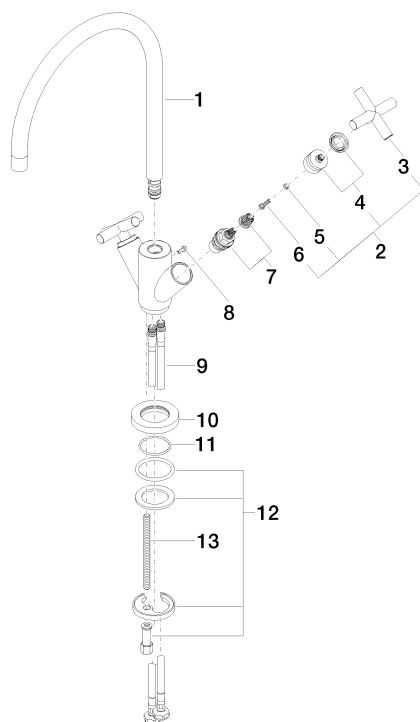

## Liste des pièces de rechange

| N° | Article Numéro     | Désignation     | Fréquence de montage | Délai de livraison |
|----|--------------------|-----------------|----------------------|--------------------|
| 4  | 90 12 12 007 00-99 | prise           | 2,00                 | 20                 |
| 11 | 09 14 10 134 90    | joint           | 1,00                 | 2                  |
| 13 | 09 31 11 012 90    | tige            | 1,00                 | 2                  |
| 1  | 90 28 22 226 02-99 | bec déverseur   | 1,00                 | 20                 |
| 9  | 04 30 04 106 00 90 | flexible        | 2,00                 | 2                  |
| 10 | 09 28 10 132-99    | anneau          | 1,00                 | 20                 |
| 12 | 04 30 11 038 00 90 | set de fixation | 1,00                 | 2                  |
| 8  | 09 30 30 054 90    | vis             | 1,00                 | 2                  |
| 3  | 09 20 89 010-99    | poignée         | 2,00                 | 60                 |
| 7  | 90 90 03 151 00 90 | tête céramique  | 2,00                 | 2                  |
| 5  | 90 30 11 029 00 90 | rondelle        | 2,00                 | 2                  |
| 2  | 90 20 89 010 10-99 | poignée         | 2,00                 | 20                 |
| 6  | 90 30 30 075 00 90 | vis             | 2,00                 | 2                  |