

28 504 670



- pomme de douche Ø 100 mm
- PURIFY RAIN, débit max. 6,8 l/min (à 3 bar)
- Fonction à partir de: 5,5 l/min
- avec système anti-calcaire

**Dimensions techniques :**

- saillie 180-210 mm
- rotule 30° pivotante
- rosace 60 x 60 mm
- raccord 1/2"

|   |                             |                    |
|---|-----------------------------|--------------------|
|    | Platine brossé              | 28 504 670-06 0010 |
|    | Chrome                      | 28 504 670-00 0010 |
|    | Platine                     | 28 504 670-08 0010 |
|    | Dark Chrome                 | 28 504 670-19 0010 |
|    | Light Gold brossé           | 28 504 670-27 0010 |
|    | Laiton brossé (Or 23cts)    | 28 504 670-28 0010 |
|    | Noir mat                    | 28 504 670-33 0010 |
|    | Champagne brossé (Or 22cts) | 28 504 670-46 0010 |
|    | Champagne (Or 22cts)        | 28 504 670-47 0010 |
|   | Chrome brossé               | 28 504 670-93 0010 |
|  | Dark Platinum brossé        | 28 504 670-99 0010 |

28 504 670

mm [inches]

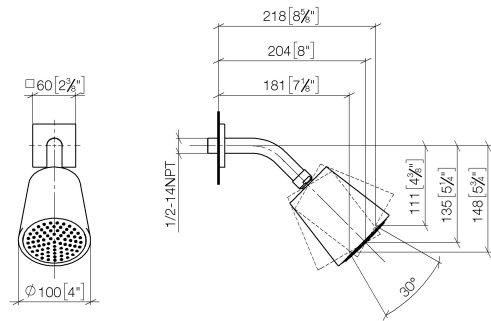

Codes & Standards

|                |   |      |                |
|----------------|---|------|----------------|
| ASME A112.18.1 | California Energy Commission (CEC)  | cUPC | EPA WaterSense |
| WaterSense     |  |      |                |

Certificats et durabilité

|            |             |
|------------|-------------|
| IAPMO_4976 | IAPMO_11777 |
|------------|-------------|

28 504 670

Les pièces pour les  
autres finitions  
peuvent être  
trouvées ici : Chrome

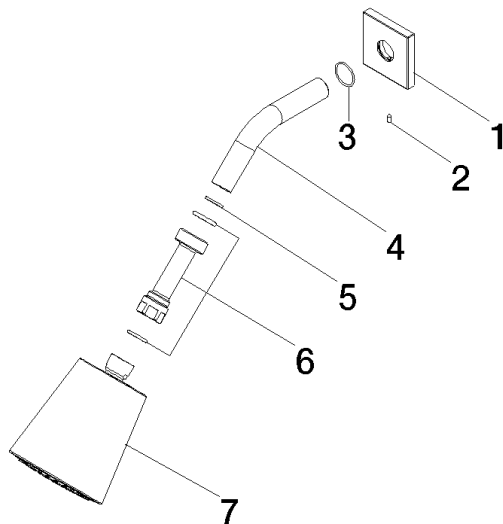

## Liste des pièces de rechange

| N° | Article Numéro     | Désignation   | Fréquence de montage | Délai de livraison |
|----|--------------------|---------------|----------------------|--------------------|
| 2  | 09 31 11 048 90    | tige          | 1,00                 | 2                  |
| 1  | 09 27 98 003-06    | rosace        | 1,00                 | 10                 |
| 4  | 09 11 03 011-06    | raccord       | 1,00                 | 10                 |
| 5  | 90 14 20 002 00 90 | joint         | 1,00                 | 2                  |
| 3  | 90 14 10 026 00 90 | joint         | 1,00                 | 2                  |
| 6  | 90 24 05 017 00 90 | raccord à vis | 1,00                 | 2                  |
| 7  | 90 12 05 054 01-06 | douche        | 1,00                 | 10                 |