

Douchette latérale sans réglage du débit FlowReduce - Chrome

SERIES SPECIFIC

28 518 979 Version du produit de 01/04/2024



- pomme de douche Ø 55 mm
- rotule 25° pivotante (dans tous les sens)
- HORIZONTAL RAIN, débit max. 5 l/min (à 3 bar)
- avec système anti-calcaire
- rosace Ø 55 mm
- raccord 1/2"
- Ce produit contribue au respect des exigences des systèmes d'évaluation des bâtiments écologiques, par exemple LEED®, BREEAM®, DGNB

| | | |
|---|-----------------------------|---------------|
|  | Chrome | 28 518 979-00 |
|  | Platine brossé | 28 518 979-06 |
|  | Platine | 28 518 979-08 |
|  | Laiton (Or 23cts) | 28 518 979-09 |
|  | Dark Chrome | 28 518 979-19 |
|  | Light Gold | 28 518 979-26 |
|  | Light Gold brossé | 28 518 979-27 |
|  | Laiton brossé (Or 23cts) | 28 518 979-28 |
|  | Noir mat | 28 518 979-33 |
|  | Dark Brass brossé | 28 518 979-39 |
|  | Bronze brossé | 28 518 979-42 |
|  | Champagne brossé (Or 22cts) | 28 518 979-46 |
|  | Champagne (Or 22cts) | 28 518 979-47 |
|  | Chrome brossé | 28 518 979-93 |
|  | Dark Platinum brossé | 28 518 979-99 |

Accessoires requis

Adaptateur à encastrer -

35 080 970-90
0010



mm [inches]



Diagramme de débit



Diagramme de portée du jet

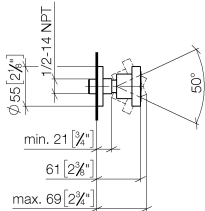

Codes & Standards

| | | | |
|----------------|------------------------------------|-----------------------------|-----------|
| ASME A112.18.1 | California Energy Commission (CEC) | cUPC | DIN 4109 |
| ISO 3822 | Scottish Water Byelaws | UK Water Supply Regulations | Ü-Zeichen |

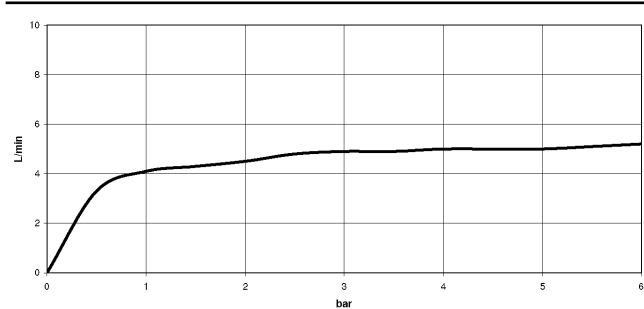
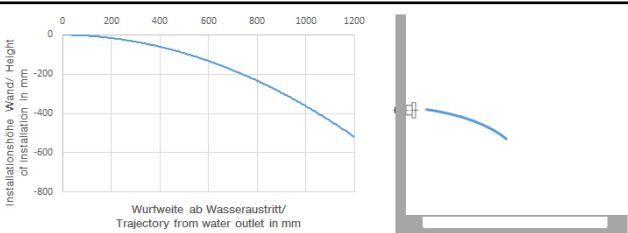

Douchette latérale sans réglage du débit FlowReduce - Chrome

SERIES SPECIFIC

28 518 979 Version du produit de 01/04/2024

Certificats et durabilité

LGA_38 IAPMO_4976 WRAS_240602

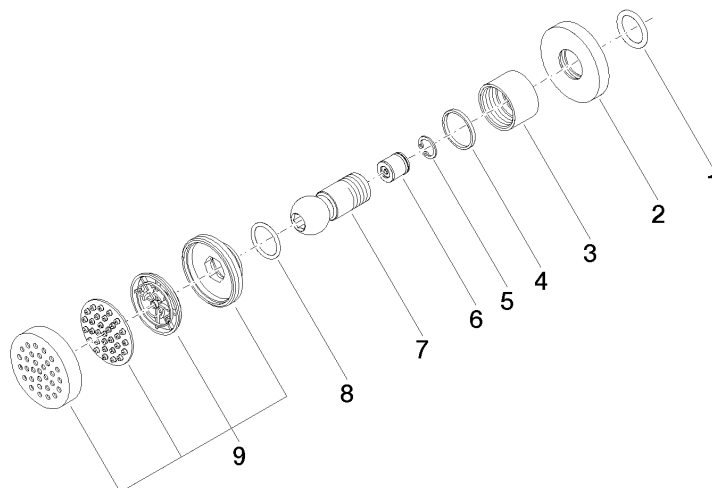

Liste des pièces de rechange

| N° | Article Numéro | Désignation | Fréquence de montage | Délai de livraison |
|----|--------------------|--------------------------|----------------------|--------------------|
| 3 | 09 23 30 026-00 | écrou | 1,00 | 10 |
| 4 | 09 14 15 010 90 | anneau | 1,00 | 2 |
| 9 | 90 12 05 027 00-00 | boîtier (complètement) | 1,00 | 10 |
| 8 | 09 14 10 015 90 | joint | 1,00 | 2 |
| 7 | 09 21 40 016-00 | raccord | 1,00 | 10 |
| 6 | 09 23 01 048 90 | anti-retour | 1,00 | 2 |
| 5 | 09 16 01 014 90 | anneau | 1,00 | 2 |
| 1 | 90 14 10 026 00 90 | joint | 1,00 | 2 |
| 2 | 09 27 22 019-00 | rosace | 1,00 | 10 |