

CYO Mitigeur monocommande de lavabo avec garniture d'écoulement - Laiton brossé (Or 23cts)

CYO





33 500 811



- saillie 143 mm
- garniture d'écoulement 1 1/4"
- bec déverseur fixe
- jet rectangulaire enrichi en air
- hauteur de robinetterie 180 mm
- hauteur jusqu'au mousseur 128 mm
- diamètre de percement 35 mm
- débit maxi. 4,5 l/min
- 2 flexibles de pression avec écrou-raccord 3/8"
- sans plomb
- Ce produit contribue au respect des exigences des systèmes d'évaluation des bâtiments écologiques, par exemple LEED®, BREEAM®, DGNB

Convient uniquement à un lavabo avec trop-plein.

La distance entre le centre du trou de robinet et le mur est de 55 mm minimum ou le bord avant de la vasque de 40 mm minimum.

	Laiton brossé (Or 23cts)	33 500 811-28 0010
	Chrome	33 500 811-00 0010
	Platine brossé	33 500 811-06 0010
	Dark Chrome	33 500 811-19 0010
	Dark Platinum brossé	33 500 811-99 0010

CYO Mitigeur monocommande de lavabo avec garniture d'écoulement - Laiton
brossé (Or 23cts)

CYO

33 500 811

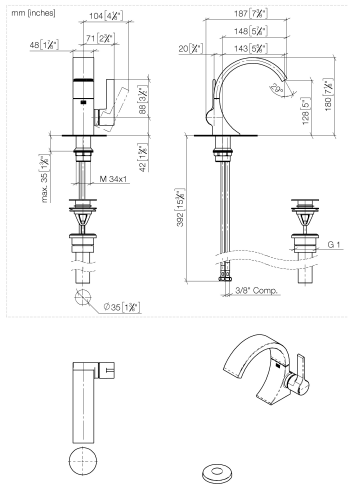

Codes & Standards

ADA	California Energy Commission (CEC)	NSF372	NSF61
-----	------------------------------------	--------	-------

Certificats et durabilité

IAPMO_N-4976 IAPMO_6397

CYO Mitigeur monocommande de lavabo avec garniture d'écoulement - Laiton brossé (Or 23cts)

CYO

33 500 811

Les pièces pour les
autres finitions
peuvent être
trouvées ici : Chrome

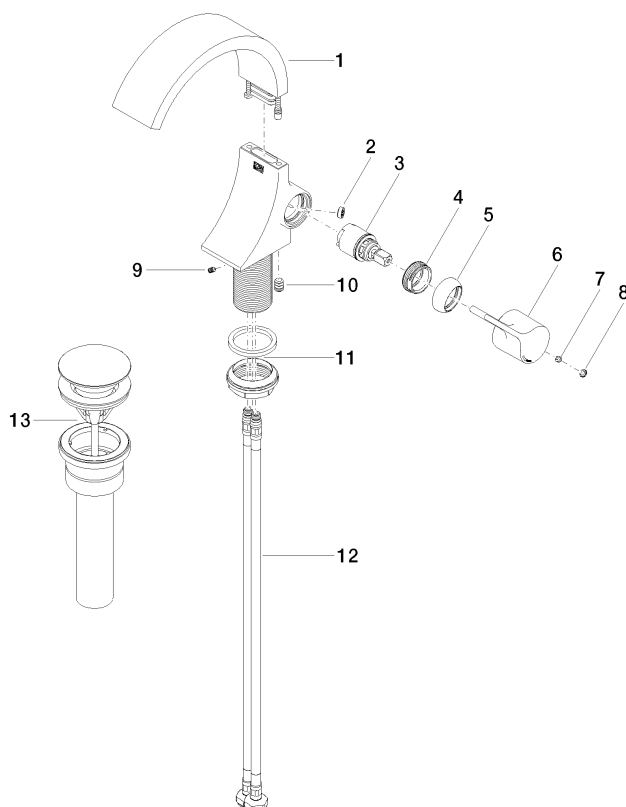

Liste des pièces de rechange

N°	Article Numéro	Désignation	Fréquence de montage	Délai de livraison
3	90 15 05 044 00 90	cartouche	1,00	2
9	09 31 11 008 90	tige	1,00	2
6	09 20 80 024-28	poignée	1,00	20
1	90 11 70 012 01-28	bec déverseur	1,00	20
2	09 23 01 172 90	limiteur de débit	1,00	2
12	04 30 04 102 00 90	Flexible de pression 3/8" -	2,00	2
8	90 31 20 087 00-28	bonde de fond	1,00	20
11	04 23 10 044 07 90	set de fixation	1,00	2
13	10 125 970-28 0010	Garniture d'écoulement 1 1/4" - Laiton brossé (Or 23cts)	1,00	2
4	09 24 04 266 90	écrou	1,00	2
5	09 28 30 021-28	hotte	1,00	20
10	90 31 20 129 00 90	bonde de fond	1,00	2
7	90 31 11 030 00 90	tige	1,00	2