

META Mitigeur monocommande de lavabo avec garniture d'écoulement - Dark Chrome

META

33 504 660 Version du produit de 01/05/2022 à 01/04/2025



- saillie 125 mm
- avec structure linéaire
- bec déverseur fixe
- jet circulaire enrichi en air
- hauteur de robinetterie 135 mm
- hauteur jusqu'au mousseur 52 mm
- diamètre de percement 35 mm
- 2x flexible de pression M 8 x 1 vissé, étanchéité contrôlée
- débit maxi. 4,5 l/min
- sans plomb
- Ce produit contribue au respect des exigences des systèmes d'évaluation des bâtiments écologiques, par exemple LEED®, BREEAM®, DGNB

Convient uniquement à un lavabo avec trop-plein.

| | | |
|---|-----------------------------|--------------------|
|  | Dark Chrome | 33 504 660-19 0010 |
|  | Chrome | 33 504 660-00 0010 |
|  | Platine brossé | 33 504 660-06 0010 |
|  | Light Gold | 33 504 660-26 0010 |
|  | Light Gold brossé | 33 504 660-27 0010 |
|  | Noir mat | 33 504 660-33 0010 |
|  | Dark Brass brossé | 33 504 660-39 0010 |
|  | Bronze brossé | 33 504 660-42 0010 |
|  | Champagne brossé (Or 22cts) | 33 504 660-46 0010 |
|  | Champagne (Or 22cts) | 33 504 660-47 0010 |
|  | Chrome brossé | 33 504 660-93 0010 |
|  | Dark Platinum brossé | 33 504 660-99 0010 |

META Mitigeur monocommande de lavabo avec garniture d'écoulement - Dark Chrome

META

33 504 660 Version du produit de 01/05/2022 à 01/04/2025
mm [inches]

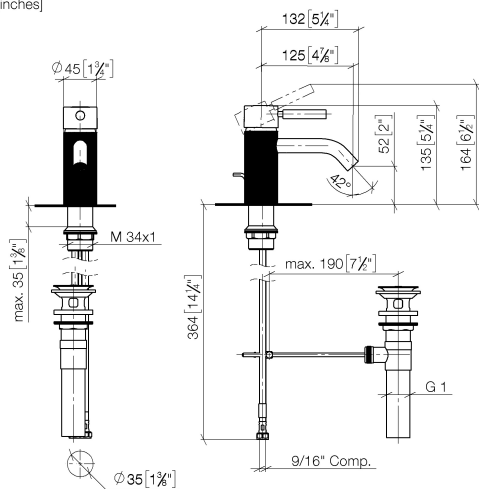

Codes & Standards

| | | | |
|--------|----------------|------------------------------------|------|
| ADA | ASME A112.18.1 | California Energy Commission (CEC) | cUPC |
| NSF372 | NSF61 | | |

Certificats et durabilité

IAPMO_N-4976 IAPMO_6397 IAPMO_4976 (

META Mitigeur monocommande de lavabo avec garniture d'écoulement - Dark Chrome

META

33 504 660 Version du produit de 01/05/2022 à 01/04/2025

Les pièces pour les
autres finitions
peuvent être
trouvées ici : Chrome

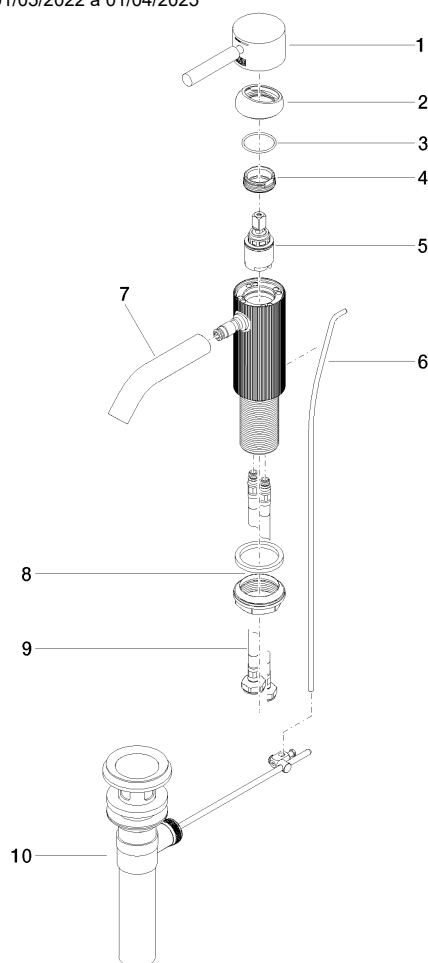

Liste des pièces de rechange

| N° | Article Numéro | Désignation | Fréquence de montage | Délai de livraison |
|----|--------------------|-----------------------------|----------------------|--------------------|
| 1 | 90 20 66 029 00-19 | poignée | 1,00 | 20 |
| 6 | 09 31 09 110-19 | tige | 1,00 | 20 |
| 8 | 04 23 10 044 07 90 | set de fixation | 1,00 | 2 |
| 10 | 90 11 01 023 00-19 | garniture d'écoulement | 1,00 | 20 |
| 3 | 09 14 10 091 90 | joint | 1,00 | 2 |
| 7 | 90 11 06 206 01-19 | bec déverseur | 1,00 | 20 |
| 5 | 90 15 05 044 00 90 | cartouche | 1,00 | 2 |
| 9 | 04 30 04 102 00 90 | Flexible de pression 3/8" - | 2,00 | 2 |
| 2 | 09 28 30 041-19 | hotte | 1,00 | 20 |
| 4 | 09 24 04 266 90 | écrou | 1,00 | 2 |