

META Mitigeur monocommande de lavabo sans garniture d'écoulement - Dark Platinum brossé

META

33 525 660 Version du produit jusqu'à 23/01/2020



- saillie 105 mm
- bec déverseur fixe
- jet circulaire enrichi en air
- hauteur de robinetterie 138 mm
- hauteur jusqu'au mousseur 57 mm
- diamètre de percement 35 mm
- rosace Ø 50 mm en option
- 2 flexibles de pression avec écrou-raccord 3/8"
- débit maxi. 4,5 l/min
- sans plomb
- Ce produit contribue au respect des exigences des systèmes d'évaluation des bâtiments écologiques, par exemple LEED®, BREEAM®, DGNB

| | | |
|--|-----------------------------|--------------------|
| | Dark Platinum brossé | 33 525 660-99 0010 |
| | Chrome | 33 525 660-00 0010 |
| | Platine brossé | 33 525 660-06 0010 |
| | Platine | 33 525 660-08 0010 |
| | Dark Chrome | 33 525 660-19 0010 |
| | Or clair | 33 525 660-26 0010 |
| | Or clair brossé | 33 525 660-27 0010 |
| | Rouge | 33 525 660-29 0010 |
| | Orange | 33 525 660-30 0010 |
| | Vert foncé | 33 525 660-31 0010 |
| | Noir mat | 33 525 660-33 0010 |
| | Bronze brossé | 33 525 660-42 0010 |
| | Champagne brossé (Or 22cts) | 33 525 660-46 0010 |
| | Champagne (Or 22cts) | 33 525 660-47 0010 |
| | Chrome brossé | 33 525 660-93 0010 |

META Mitigeur monocommande de lavabo sans garniture d'écoulement - Dark Platinum brossé

META

33 525 660 Version du produit jusqu'à 23/01/2020
mm [inches]

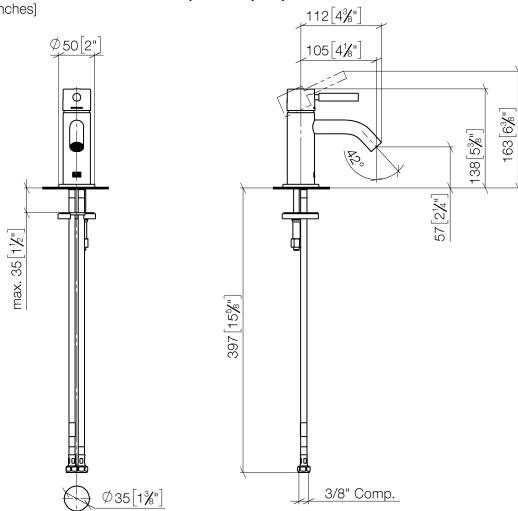

Codes & Standards

| | | | |
|----------------|----------------|--|------------|
| ADA | ASME A112.18.1 | California Energy Commission (CEC) | cUPC |
| EPA WaterSense | NSF372 | NSF61 | WaterSense |



Certificats et durabilité

IAPMO_N-4976 IAPMO_6397 IAPMO_8834 IAPMO_4976 (

META Mitigeur monocommande de lavabo sans garniture d'écoulement - Dark Platinum brossé

META

33 525 660 Version du produit jusqu'à 23/01/2020

Les pièces pour les
autres finitions
peuvent être
trouvées ici : Chrome

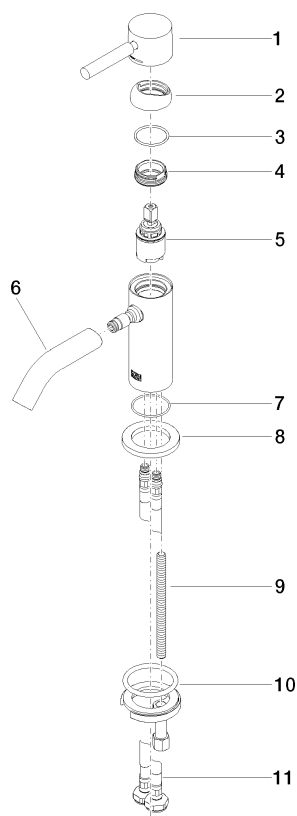

Liste des pièces de rechange

| N° | Article Numéro | Désignation | Fréquence de montage | Délai de livraison |
|----|--------------------|-----------------------------|----------------------|--------------------|
| 2 | 09 28 30 043-99 | hotte | 1,00 | 20 |
| 10 | 04 30 11 038 00 90 | set de fixation | 1,00 | 2 |
| 3 | 09 14 10 120 90 | joint | 1,00 | 2 |
| 11 | 04 30 04 102 00 90 | Flexible de pression 3/8" - | 2,00 | 2 |
| 9 | 09 31 11 012 90 | tige | 1,00 | 2 |
| 7 | 09 14 10 202 90 | joint | 1,00 | 2 |
| 1 | 90 20 66 009 00-99 | poignée | 1,00 | 20 |
| 8 | 09 27 66 006-99 | rosace | 1,00 | 20 |
| 5 | 90 15 05 044 00 90 | cartouche | 1,00 | 2 |
| 4 | 09 24 04 266 90 | écrou | 1,00 | 2 |
| 6 | 90 11 06 212 01-99 | bec déverseur | 1,00 | 20 |