

TARA ULTRA Mitigeur monocommande Profi - Platine

TARA ULTRA

33 860 875 Version du produit jusqu'à 24/07/2018



- saillie 240 mm
- orientable 360°
- jet enrichi en air et jet douchette
- hauteur de robinetterie 685 mm
- hauteur jusqu'au mousseur 129 mm
- diamètre de percement 35 mm
- 2 flexibles de pression avec écrou-raccord 3/8"
- tête de douchette avec système anticalcaire
- débit d'eau maxi. 5,7 l/min avec une pression d'écoulement de 3 bars
- sans plomb
- Ce produit contribue au respect des exigences des systèmes d'évaluation des bâtiments écologiques, par exemple LEED®, BREEAM®, DGNB

Avec sécurité anti-retour.

Permutation possible entre le jet enrichi en air et le jet douchette lorsque l'eau coule.

| | | |
|--|----------------------|--------------------|
| | Platine | 33 860 875-08 0010 |
| | Chrome | 33 860 875-00 0010 |
| | Platine brossé | 33 860 875-06 0010 |
| | Dark Chrome | 33 860 875-19 0010 |
| | Bronze brossé | 33 860 875-42 0010 |
| | Chrome brossé | 33 860 875-93 0010 |
| | Dark Platinum brossé | 33 860 875-99 0010 |

Accessoires recommandés

Distributeur sans rosace - Platine 82 424 970-08



Accessoires recommandés

AIR SWITCH bouton de commande de broyeur - Platine 10 713 970-08



33 860 875 Version du produit jusqu'à 24/07/2018



Diagramme de débit



Codes & Standards

| | | | |
|--------|----------------|------------------------------------|------|
| ADA | ASME A112.18.1 | California Energy Commission (CEC) | cUPC |
| NSF372 | NSF61 | | |

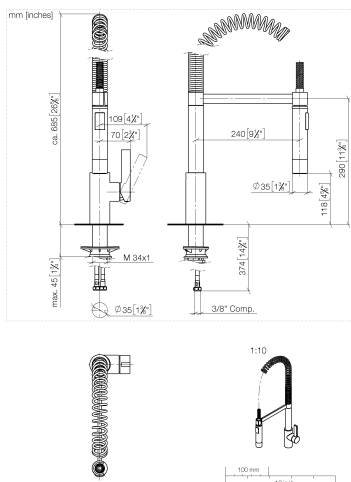

TARA ULTRA Mitigeur monocommande Profi - Platine

TARA ULTRA

33 860 875 Version du produit jusqu'à 24/07/2018

Certificats et durabilité

IAPMO_N-4976

IAPMO_6397

IAPMO_4976 (

33 860 875 Version du produit jusqu'à 24/07/2018

Les pièces pour les
autres finitions
peuvent être
trouvées ici : Chrome

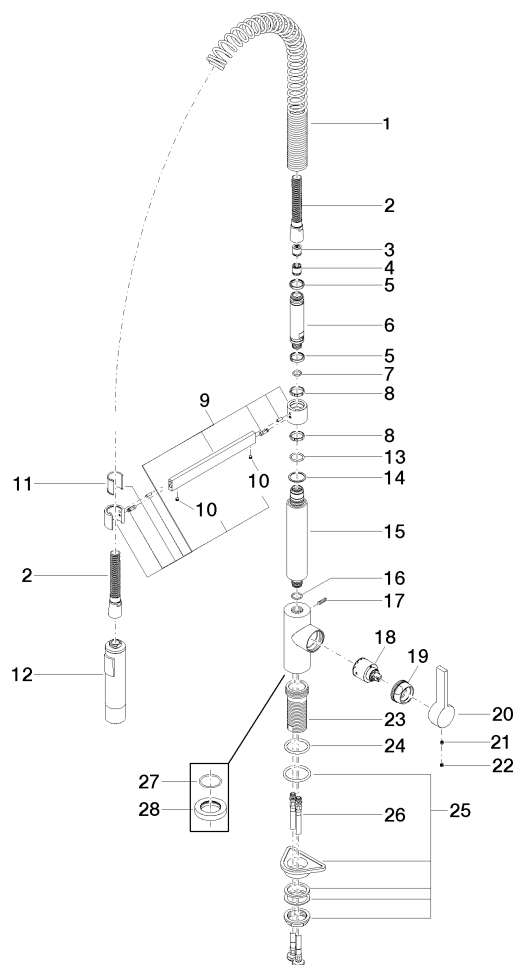

Liste des pièces de rechange

| N° | Article Numéro | Désignation | Fréquence de montage | Délai de livraison |
|--|--------------------|-------------------|----------------------|--------------------|
| 9 | 04 17 20 029 00-08 | patte de fixation | 1,00 | 40 |
| 19 | 09 24 04 107-08 | écrou | 1,00 | 40 |
| 5 | 09 14 15 024 90 | anneau | 2,00 | 2 |
| 8 | 09 28 10 181 90 | anneau | 2,00 | 2 |
| 24 | 09 14 10 036 90 | joint | 1,00 | 2 |
| 20 | 09 20 79 040-08 | poignée | 1,00 | 40 |
| 23 | 09 30 01 111 20 90 | douille | 1,00 | 2 |
| 11 | 09 18 40 118 90 | douille | 1,00 | 2 |
| 15 | 09 11 10 072 10-08 | raccord | 1,00 | 40 |
| 28 | 09 28 10 035-08 | rosace | 1,00 | 60 |
| 6 | 09 30 01 067 10-08 | adaptateur | 1,00 | 40 |
| 3 | 90 23 01 080 00 90 | anti-retour | 1,00 | 2 |
| 13 | 09 14 10 100 90 | joint | 1,00 | 2 |
| 12 | 04 12 11 092 10-08 | douche | 1,00 | 40 |
| 1 | 09 16 02 035 90 | ressort | 1,00 | 2 |
| 14 | 09 28 10 122 90 | anneau | 1,00 | 2 |
| 17 | 04 31 11 113 00 90 | tige | 1,00 | 2 |
| 27 | 09 14 10 149 90 | joint | 1,00 | 2 |
| 25 | 04 23 10 044 02 90 | set de fixation | 1,00 | 2 |
| 26 | 04 30 04 107 00 90 | flexible | 2,00 | 2 |
| 16 | 90 14 10 055 00 90 | joint | 1,00 | 2 |
| 4 | 90 23 01 141 00 90 | anti-retour | 1,00 | 2 |
| 2 | 90 30 02 065 00-08 | flexible | 1,00 | - |
| La pièce de rechange ne peut plus être commandée, veuillez commander l'article de remplacement | | | | |
| 21 | 90 31 11 030 00 90 | tige | 1,00 | 2 |
| 7 | 90 14 10 077 00 90 | joint | 1,00 | 2 |
| 10 | 90 31 11 112 00 90 | tige | 2,00 | 2 |
| 22 | 90 31 20 109 00 90 | bonde de fond | 1,00 | 2 |
| 18 | 90 15 05 045 00 90 | cartouche | 1,00 | 2 |