

ENO Mitigeur monocommande Pull-out avec fonction douchette - Champagne brossé (Or 22cts)

ENO

33 876 760 Version du produit de 01/04/2024



- saillie 206 mm
- bec pivotant 130°
- jet enrichi en air et jet douchette
- hauteur de robinetterie 253 mm
- hauteur jusqu'au mousseur 179 mm
- diamètre de percement 35 mm
- 2 flexibles de pression avec écrou-raccord 3/8"
- flexible métallique (longueur 1600 mm)
- débit d'eau maxi. 5,7 l/min avec une pression d'écoulement de 3 bars
- sans plomb
- Ce produit contribue au respect des exigences des systèmes d'évaluation des bâtiments écologiques, par exemple LEED®, BREEAM®, DGNB

Avec sécurité anti-retour.

Peut passer du jet mousseur au mode pulvérisation pendant l'écoulement de l'eau.

| | | |
|--|-----------------------------|--------------------|
| | Champagne brossé (Or 22cts) | 33 876 760-46 0010 |
| | Chrome | 33 876 760-00 0010 |
| | Platine brossé | 33 876 760-06 0010 |
| | Platine | 33 876 760-08 0010 |
| | Dark Chrome | 33 876 760-19 0010 |
| | Laiton brossé (Or 23cts) | 33 876 760-28 0010 |
| | Bronze brossé | 33 876 760-42 0010 |
| | Champagne (Or 22cts) | 33 876 760-47 0010 |
| | Chrome brossé | 33 876 760-93 0010 |
| | Dark Platinum brossé | 33 876 760-99 0010 |

Accessoires recommandés

Distributeur sans rosace - Champagne brossé (Or 22cts)

82 424 970-46



Accessoires recommandés

AIR SWITCH bouton de commande de broyeur - Champagne brossé (Or 22cts)

10 713 970-46



ENO Mitigeur monocommande Pull-out avec fonction douchette - Champagne brossé (Or 22cts)

ENO

33 876 760 Version du produit de 01/04/2024

mm [inches]



Diagramme de débit



Codes & Standards

ADA

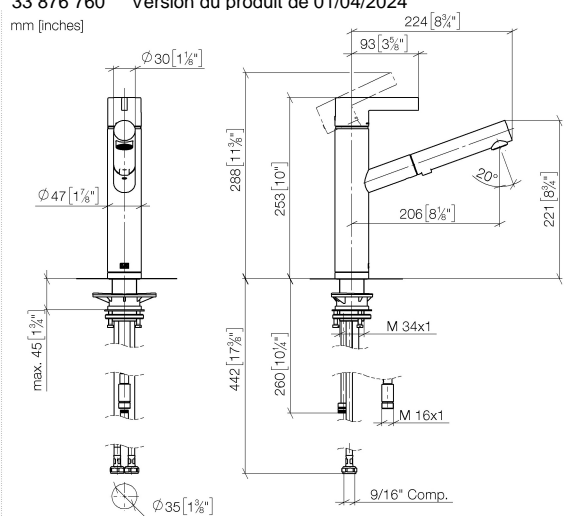
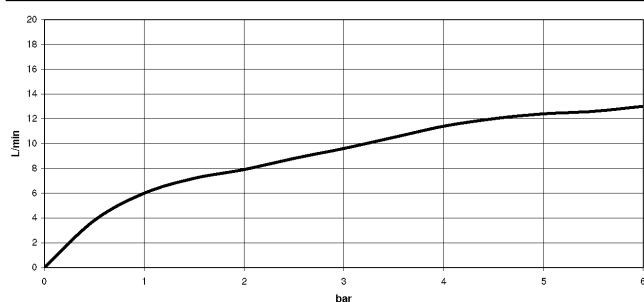
ASME A112.18.1

cUPC

NSF372

NSF61



ENO Mitigeur monocommande Pull-out avec fonction douchette - Champagne
brossé (Or 22cts)

ENO

33 876 760 Version du produit de 01/04/2024

Certificats et durabilité

IAPMO_N-4976 IAPMO_6397 IAPMO_4976 (

ENO Mitigeur monocommande Pull-out avec fonction douchette - Champagne brossé (Or 22cts)

ENO

33 876 760 Version du produit de 01/04/2024

Les pièces pour les
autres finitions
peuvent être
trouvées ici : Chrome

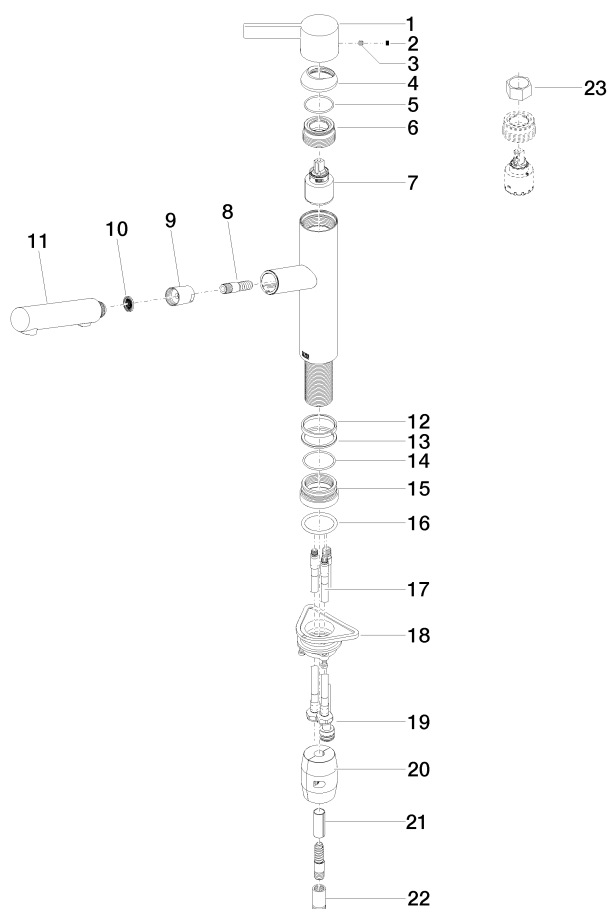

ENO Mitigeur monocommande Pull-out avec fonction douchette - Champagne brossé (Or 22cts)

ENO

33 876 760 Version du produit de 01/04/2024

Liste des pièces de rechange

| N° | Article Numéro | Désignation | Fréquence de montage | Délai de livraison |
|--|--------------------|-----------------|----------------------|--------------------|
| 12 | 09 14 15 029 90 | anneau | 1,00 | 2 |
| 14 | 09 14 10 034 90 | joint | 1,00 | 2 |
| 9 | 90 24 03 358 00-46 | douille | 1,00 | 30 |
| 2 | 90 31 20 109 00 90 | bonde de fond | 1,00 | 2 |
| 1 | 09 20 76 001-46 | poignée | 1,00 | 30 |
| 11 | 90 12 11 185 00-46 | douche | 1,00 | - |
| La pièce de rechange ne peut plus être commandée, veuillez commander l'article de remplacement | | | | |
| 22 | 90 24 03 253 01 90 | adaptateur | 1,00 | 2 |
| 16 | 09 14 10 036 90 | joint | 1,00 | 2 |
| 10 | 09 23 01 039 90 | tamis | 1,00 | 2 |
| 21 | 09 30 03 038 90 | flexible | 1,00 | 2 |
| 18 | 04 30 11 040 00 90 | set de fixation | 1,00 | 2 |
| 6 | 09 24 04 270 90 | écrou | 1,00 | 2 |
| 4 | 09 28 30 012-46 | hotte | 1,00 | 30 |
| 19 | 04 28 20 067 00 90 | tuyau | 1,00 | 2 |
| 15 | 09 27 76 001-46 | rosace | 1,00 | 30 |
| 7 | 90 15 05 064 00 90 | cartouche | 1,00 | 2 |
| 8 | 04 30 02 121 00-46 | flexible | 1,00 | - |
| La pièce de rechange ne peut plus être commandée, veuillez commander l'article de remplacement | | | | |
| 23 | 90 30 09 031 00 90 | clé à écrou | 1,00 | 2 |
| 13 | 09 28 10 144 90 | anneau | 1,00 | 2 |
| 5 | 09 14 10 102 90 | joint | 1,00 | 2 |
| 20 | 04 21 50 010 00 90 | accessoires | 1,00 | 2 |
| 17 | 04 30 04 103 00 90 | flexible | 2,00 | 2 |
| 3 | 90 31 11 030 00 90 | tige | 1,00 | 2 |