

Colonne de douche avec thermostat de douche sans douchette - Laiton brossé SERIES SPECIFIC (Or 23cts)

34 459 980 Version du produit de 01/06/2024



- saillie douche fixe 453 mm
 - douche de tête : jet pluie
 - pomme de douche arrosoir 300 x 240 mm
 - pomme de douche arrosoir avec système anti-calcaire
 - débit maxi. de la pomme de douche arrosoir 6,8 l/min
 - Fonction à partir de: 6 l/min
 - inverseur rotatif avec régulateur de débit et fonction d'arrêt
 - rosaces coulissantes Ø 70 mm
 - hauteur de robinetterie jusqu'à la pomme de douche arrosoir 1009 mm
 - hauteur de robinetterie jusqu'au bord supérieur de l'arc 1150 mm
 - calibre de percement 150 mm ± 13 mm
 - flexible de douche métallique 1750 mm avec protection anti-torsion intégrée
 - raccord 1/2"
 - barre de douche avec curseur
 - diamètre de tube 23,5 mm
 - avec fonction anti-gouttes
 - Ce produit réduit la consommation d'eau de 28% (par rapport aux exigences de l'EPAct '92)
 - Ce produit contribue au respect des exigences du système d'évaluation des bâtiments écologiques LEED®
- Avec sécurité anti-retour.**
- REMARQUE : douchette à main vendue séparément. Veuillez consulter les options de douchette à main sous la rubrique articles divers de chaque série.**

Avec sécurité anti-retour.

REMARQUE : douchette à main vendue séparément. Veuillez consulter les options de douchette à main sous la rubrique articles divers de chaque série.

| | | |
|---|-----------------------------|--------------------|
|  | Laiton brossé (Or 23cts) | 34 459 980-28 0010 |
|  | Chrome | 34 459 980-00 0010 |
|  | Platine brossé | 34 459 980-06 0010 |
|  | Platine | 34 459 980-08 0010 |
|  | Dark Chrome | 34 459 980-19 0010 |
|  | Light Gold brossé | 34 459 980-27 0010 |
|  | Noir mat | 34 459 980-33 0010 |
|  | Champagne brossé (Or 22cts) | 34 459 980-46 0010 |
|  | Champagne (Or 22cts) | 34 459 980-47 0010 |
|  | Chrome brossé | 34 459 980-93 0010 |
|  | Dark Platinum brossé | 34 459 980-99 0010 |

Accessoires requis



Adaptateur à encastrer - 35 080 970-90
•veuillez commander deux
adaptateurs (États-Unis uniquement) 0010

Accessoires requis



Douchette à main FlowReduce - 28 012 979-28
Laiton brossé (Or 23cts) 0010

Accessoires requis



Douchette à main FlowReduce - 28 016 979-28
Laiton brossé (Or 23cts) 0010

Accessoires requis



Douchette à main FlowReduce - 28 018 979-28
Laiton brossé (Or 23cts) 0010

Accessoires requis



ARTICLES GÉNÉRIQUES 28 027 979-28
Douchette à main FlowReduce - 0010
Laiton brossé (Or 23cts)

Accessoires requis



ARTICLES GÉNÉRIQUES 28 029 979-28
Douchette à main FlowReduce - 0010
Laiton brossé (Or 23cts)

Accessoires requis



ARTICLES GÉNÉRIQUES 28 025 979-28
Douchette à main FlowReduce - 0010
Laiton brossé (Or 23cts)

Colonne de douche avec thermostat de douche sans douchette - Laiton brossé SERIES SPECIFIC (Or 23cts)

34 459 980 Version du produit de 01/06/2024

mm [inches]

1:10

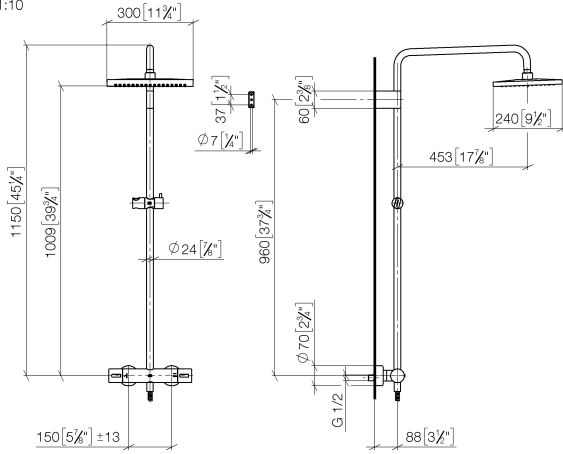

Codes & Standards

California Energy
Commission
(CEC)

Colonne de douche avec thermostat de douche sans douchette - Laiton brossé SERIES SPECIFIC (Or 23cts)

34 459 980 Version du produit de 01/06/2024

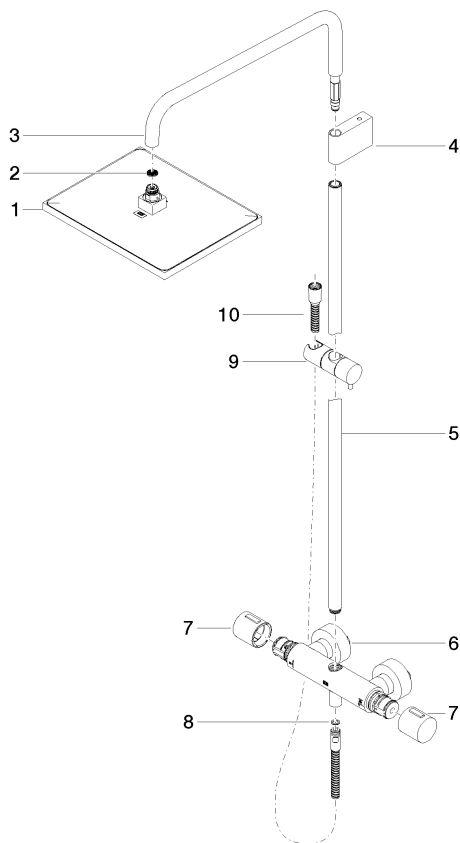

Liste des pièces de rechange

| N° | Article Numéro | Désignation | Fréquence de montage | Délai de livraison |
|----|--------------------|--|----------------------|--------------------|
| 6 | 04 17 01 250 00-28 | raccord | 1,00 | 20 |
| 3 | 90 28 22 348 00-28 | tuyau | 1,00 | 20 |
| 4 | 90 17 11 150 00-28 | patte de fixation | 1,00 | 20 |
| 9 | 12 570 970-28 | Coulisse - Laiton brossé (Or 23cts) | 1,00 | 20 |
| 5 | 90 28 22 349 00-28 | tuyau | 1,00 | 20 |
| 1 | 04 12 05 063 10-28 | douche | 1,00 | 20 |
| 10 | 28 322 970-28 | Flexible métallique de douche 1/2" x 3/8" x 1750 mm - Laiton brossé (Or 23cts) | 1,00 | 20 |
| 7 | 90 17 33 015 00-28 | poignée | 1,00 | 20 |
| 2 | 09 23 01 039 90 | tamis | 1,00 | 2 |
| 8 | 90 14 20 026 00 90 | joint | 1,00 | 2 |