



- saillie douche fixe 453 mm
  - douche de tête : jet pluie
  - pomme de douche arrosoir 300 x 240 mm
  - pomme de douche arrosoir avec système anti-calcaire
  - débit maxi. de la pomme de douche arrosoir 6,8 l/min
  - Fonction à partir de: 6 l/min
  - inverseur rotatif avec régulateur de débit et fonction d'arrêt
  - rosaces coulissantes Ø 70 mm
  - hauteur de robinetterie jusqu'à la pomme de douche arrosoir 1009 mm
  - hauteur de robinetterie jusqu'au bord supérieur de l'arc 1150 mm
  - calibre de percement 150 mm ± 13 mm
  - flexible de douche métallique 1750 mm avec protection anti-torsion intégrée
  - raccord 1/2"
  - barre de douche avec curseur
  - diamètre de tube 23,5 mm
  - avec fonction anti-gouttes
  - Ce produit réduit la consommation d'eau de 28% (par rapport aux exigences de l'EPAct '92)
  - Ce produit contribue au respect des exigences du système d'évaluation des bâtiments écologiques LEED®
- Avec sécurité anti-retour.**
- REMARQUE : douchette à main vendue séparément. Veuillez consulter les options de douchette à main sous la rubrique articles divers de chaque série.**

	Noir mat	34 459 980-33 0010
	Chrome	34 459 980-00 0010
	Platine brossé	34 459 980-06 0010
	Platine	34 459 980-08 0010
	Dark Chrome	34 459 980-19 0010
	Or clair brossé	34 459 980-27 0010
	Laiton brossé (Or 23cts)	34 459 980-28 0010
	Champagne brossé (Or 22cts)	34 459 980-46 0010
	Champagne (Or 22cts)	34 459 980-47 0010
	Chrome brossé	34 459 980-93 0010
	Dark Platinum brossé	34 459 980-99 0010

Avec sécurité anti-retour.

REMARQUE : douchette à main vendue séparément.  
Veuillez consulter les options de douchette à main sous la rubrique articles divers de chaque série.

#### Accessoires requis

	<b>Adaptateur à encastrer -</b> •veuillez commander deux adaptateurs (États-Unis uniquement)	35 080 970-90 0010
--	---	--------------------

#### Accessoires requis

	<b>Douchette à main FlowReduce - Noir mat</b>	28 012 979-33 0010
--	---	--------------------

#### Accessoires requis

	<b>Douchette à main FlowReduce - Noir mat</b>	28 016 979-33 0010
--	---	--------------------

#### Accessoires requis

	<b>Douchette à main FlowReduce - Noir mat</b>	28 018 979-33 0010
--	---	--------------------

#### Accessoires requis

	<b>ARTICLES GÉNÉRIQUES Douchette à main FlowReduce - Noir mat</b>	28 025 979-33 0010
--	---	--------------------

#### Accessoires requis

	<b>ARTICLES GÉNÉRIQUES Douchette à main FlowReduce - Noir mat</b>	28 027 979-33 0010
--	---	--------------------

#### Accessoires requis

	<b>ARTICLES GÉNÉRIQUES Douchette à main FlowReduce - Noir mat</b>	28 029 979-33 0010
--	---	--------------------

34 459 980 Version du produit de 01/06/2024

mm [inches]  
1:10

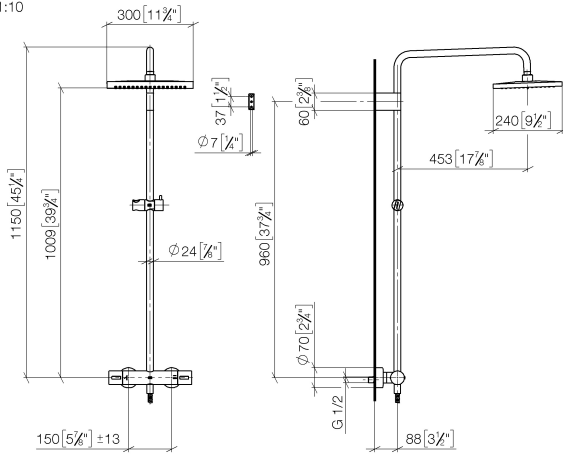

## Codes & Standards

California Energy  
Commission  
(CEC)

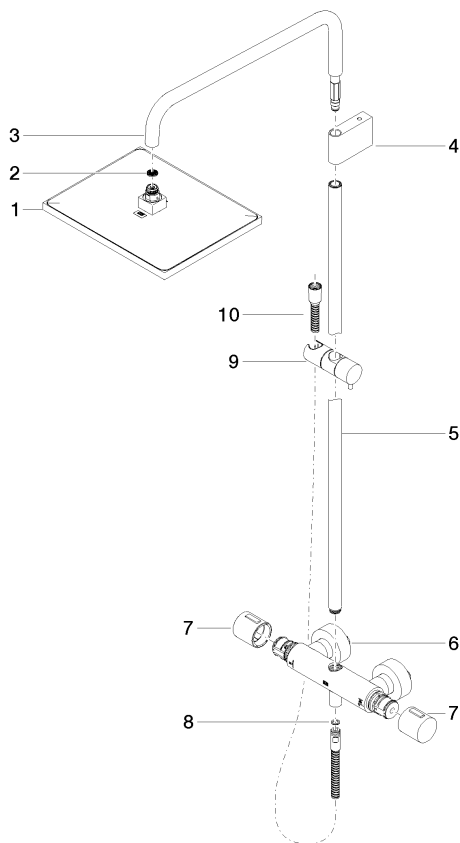

## Liste des pièces de rechange

N°	Article Numéro	Désignation	Fréquence de montage	Délai de livraison
9	12 570 970-33	Coulisse - Noir mat	1,00	30
3	90 28 22 348 00-33	tuyau	1,00	30
4	90 17 11 150 00-33	patte de fixation	1,00	30
2	09 23 01 039 90	tamis	1,00	2
5	90 28 22 349 00-33	tuyau	1,00	30
1	04 12 05 063 10-33	douche	1,00	30
6	04 17 01 250 00-33	raccord	1,00	30
10	28 322 970-33	Flexible métallique de douche 1/2" x 3/8" x 1750 mm - Noir mat	1,00	2
7	90 17 33 015 00-33	poignée	1,00	30
8	90 14 20 026 00 90	joint	1,00	2