



- Brausekopf Ø 64 mm
- COMPACT RAIN, Durchfluss max. 6,8 l/min (bei 3 Bar)
- Anschluss 1/2"

**Hinweise:**

- Dieses Produkt leistet einen Beitrag zur Erfüllung der Vorgaben von nachhaltigen Gebäudezertifizierungen, z.B. LEED®, BREEAM®, DGNB

Eigensicher gegen Rückfließen.

|   |                               |                    |
|---|-------------------------------|--------------------|
|    | Platin                        | 28 002 970-08 0010 |
|    | Chrom                         | 28 002 970-00      |
|    | Chrom                         | 28 002 970-00 0010 |
|    | Gold (23,9kt)                 | 28 002 970-01      |
|    | Platin gebürstet              | 28 002 970-06      |
|    | Platin gebürstet              | 28 002 970-06 0010 |
|    | Platin                        | 28 002 970-08      |
|    | Messing (23kt Gold)           | 28 002 970-09      |
|    | Messing (23kt Gold)           | 28 002 970-09 0010 |
|    | Messing gebürstet (23kt Gold) | 28 002 970-28      |
|   | Messing gebürstet (23kt Gold) | 28 002 970-28 0010 |
|  | Dark Brass gebürstet          | 28 002 970-39      |
|  | Dark Brass gebürstet          | 28 002 970-39 0010 |
|  | Chrom gebürstet               | 28 002 970-93      |
|  | Chrom gebürstet               | 28 002 970-93 0010 |
|  | Dark Platinum gebürstet       | 28 002 970-99      |
|  | Dark Platinum gebürstet       | 28 002 970-99 0010 |

mm [inches]



| Codes & Standards |           |            |  |
|-------------------|-----------|------------|--|
| ASME A112.18.1    | cUPC      | DIN 4109   | EPA WaterSense   |
| ISO 3822          | Ü-Zeichen | WaterSense |  |

| Zertifikate und Nachhaltigkeit |       |              |
|--------------------------------|-------|--------------|
| IAPMO_11777                    | LGA_8 | IAPMO_4976 ( |

28 002 970 Produktversion ab 01.07.2025

Ersatzteile für die  
anderen  
Oberflächenvarianten  
finden Sie hier:  
Chrom

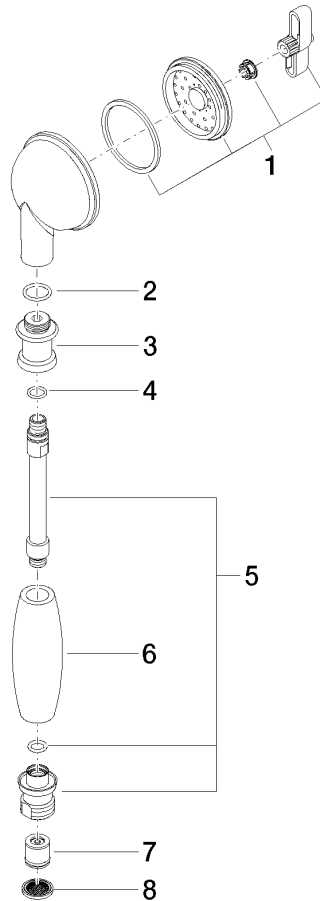

## Ersatzteilstückliste

| Nr.  | Artikelnummer      | Benennung           | Verbaumenge | Lieferzeit |
|--|--------------------|---------------------|-------------|------------|
| 1  | 90 12 01 010 00 90 | Set                 | 1,00        | 2          |
| 7  | 09 23 01 166 90    | Durchflussbegrenzer | 1,00        | 2          |
| 2  | 09 14 10 069 90    | Dichtung            | 1,00        | 2          |
| 6  | 11 167 820 60      | Griff               | 1,00        | 2          |
| 5  | 90 28 22 033 00-08 | Einsatz             | 1,00        | -          |
| Ersatzteil nicht mehr bestellbar, bitte bestellen Sie den Nachfolgeartikel |                    |                     |             |            |
| 3  | 09 24 04 059 20-08 | Nippel              | 1,00        | 40         |
| 4  | 09 14 10 042 90    | Dichtung            | 1,00        | 2          |
| 8  | 09 23 01 039 90    | Sieb                | 1,00        | 2          |