

33 501 660



- Ausladung 125 mm
- starrer Auslauf
- runder luftangereicherter Strahl
- Armaturenhöhe 133 mm
- Höhe bis Luftsprudler 52 mm
- Bohrungsdurchmesser 35 mm
- 2x Druckschlauch M 8 x 1 eingeschraubt, dichtheitsgeprüft
- Durchfluss max. 5,7 l/min
- bleifrei
- Dieses Produkt leistet einen Beitrag zur Erfüllung der Vorgaben von nachhaltigen Gebäudezertifizierungen, z.B. LEED®, BREEAM®, DGNB

Nur für Becken mit Überlauf geeignet.

| | | |
|---|---------------------------------|---------------|
|  | Chrom | 33 501 660-00 |
|  | Platin gebürstet | 33 501 660-06 |
|  | Dark Chrome | 33 501 660-19 |
|  | Schwarz matt | 33 501 660-33 |
|  | Champagne gebürstet (22kt Gold) | 33 501 660-46 |
|  | Champagne (22kt Gold) | 33 501 660-47 |
|  | Chrom gebürstet | 33 501 660-93 |

33 501 660

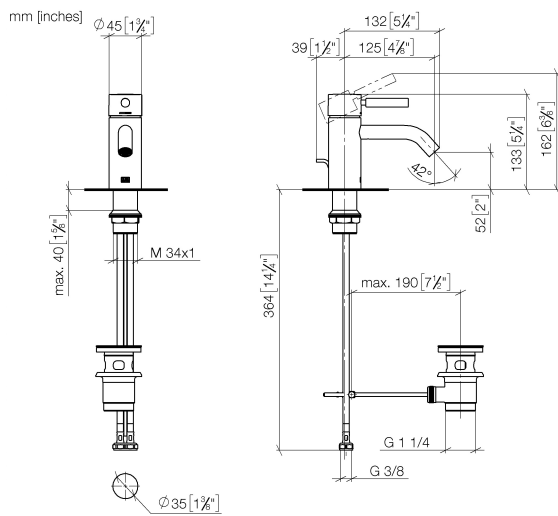

Durchflussdiagramm



Zertifikate

LGA_29706.

DVGW_DW-
6506DN0128.

WRAS_2003058.

33 501 660

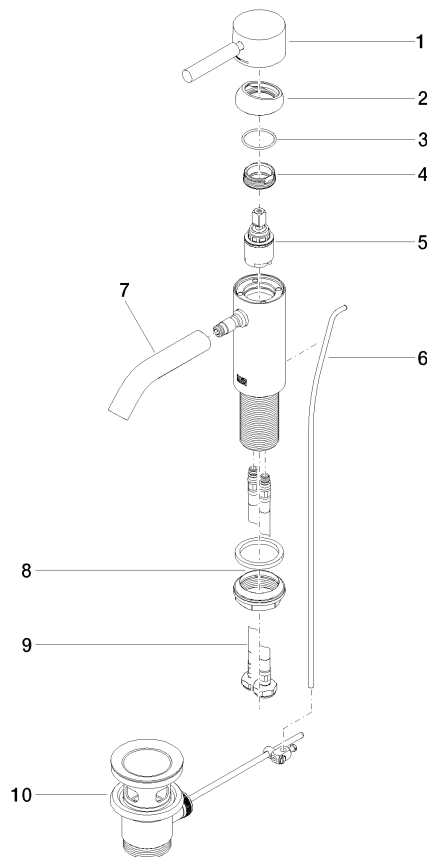

Ersatzteilstückliste

| Nr. | Artikelnummer | Benennung | Verbaumenge | Lieferzeit |
|-----|--------------------|------------------|-------------|------------|
| 1 | 90 20 66 002 00-00 | Griff | 1 | 10 |
| 2 | 09 28 30 041-00 | Haube | 1 | 10 |
| 3 | 09 14 10 091 90 | Dichtung | 1 | 2 |
| 4 | 09 24 04 266 90 | Mutter | 1 | 2 |
| 5 | 90 15 05 044 00 90 | Kartusche | 1 | 2 |
| 6 | 09 31 09 110-00 | Zugstange | 1 | 10 |
| 7 | 90 11 06 206 00-00 | Auslauf | 1 | 10 |
| 8 | 04 23 10 044 07 90 | Befestigungssatz | 1 | 2 |
| 9 | 04 30 04 100 00 90 | Schlauch | 2 | 2 |
| 10 | 90 11 01 001 00-00 | Ablaufgarnitur | 1 | 10 |