



33 600 626 Produktversion ab 01.04.2023



- Ausladung 125 mm
- Kugelgelenk 15° schwenkbar (in jede Richtung)
- runder luftangereicherter Strahl
- Armaturenhöhe 130 mm
- Höhe bis Luftsprudler 70 mm
- Bohrungsdurchmesser 35 mm
- 2x Druckschlauch M 10 x 1 eingeschraubt, dichtheitsgeprüft
- Durchfluss max. 7 l/min

	Schwarz matt	33 600 626-33
	Chrom	33 600 626-00
	Chrom gebürstet	33 600 626-93

33 600 626 Produktversion ab 01.04.2023

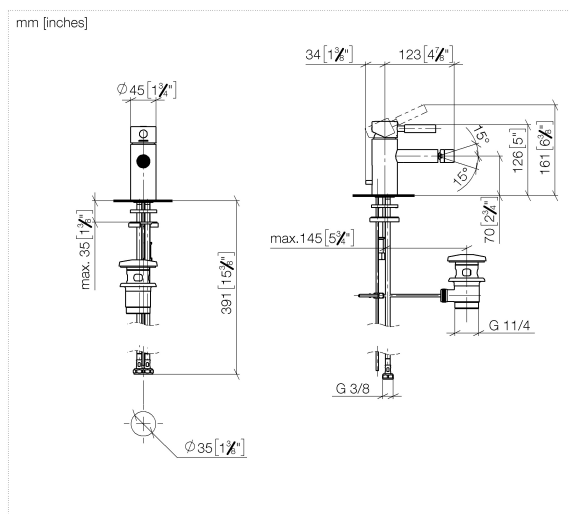

33 600 626 Produktversion ab 01.04.2023

Ersatzteile für die  
anderen  
Oberflächenvarianten  
finden Sie hier:  
Chrom

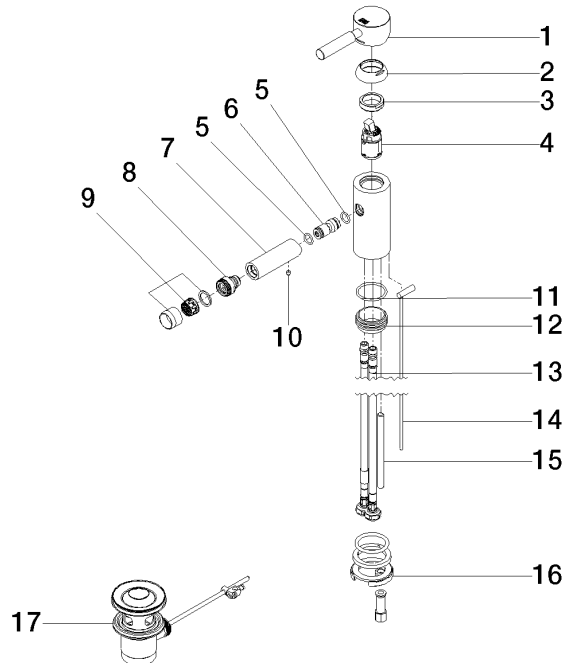

## Ersatzteilstückliste

Nr.	Artikelnummer	Benennung	Verbaumenge	Lieferzeit
3	09 24 04 130-07	Mutter	1,00	30
8	04 21 40 007 00-33	Gelenk	1,00	30
4	90 15 05 041 00 90	Kartusche	1,00	2
10	90 31 11 030 00 90	Stift	2,00	2
11	09 14 10 119 90	Dichtung	1,00	2
7	09 11 06 086 20-33	Auslauf	1,00	60
6	09 24 04 025 10 90	Nippel	1,00	2
16	04 30 11 085 88 90	Befestigungssatz	1,00	2
1	90 20 62 046 00-33	Griff	1,00	30
12	09 28 10 109-07	Ring	1,00	30
15	09 31 11 012 90	Stift	1,00	2
5	09 14 10 003 90	Dichtung	2,00	2
14	04 20 62 030 80-33	Zugstange	1,00	30
9	90 23 01 119 02-33	Luftsprudler	1,00	30
17	90 11 01 001 00-33	Ablaufgarnitur	1,00	30
13	04 30 04 104 00 90	Schlauch	2,00	2
2	09 28 30 008-33	Haube	1,00	30