

ENO Einhebelmischer Pull-out - Champagne gebürstet (22kt Gold)

ENO

33 840 760



- Ausladung 220 mm
 - schwenkbarer Auslauf 130°
 - luftangereicherter Strahl
 - Armaturenhöhe 167 mm
 - Höhe bis Luftsprudler 145 mm
 - Bohrungsdurchmesser 35 mm
 - gewebeumflochtener Brauseschlauch 1500 mm
 - Durchfluss max. 8 l/min bei 3 bar Fließdruck
 - bleifrei
 - Dieses Produkt leistet einen Beitrag zur Erfüllung der Vorgaben von nachhaltigen Gebäudezertifizierungen, z.B. LEED®, BREEAM®, DGNB
- Eigensicher gegen Rückfließen.

| | | |
|---|----------------------------------|---------------|
|  | Champagne gebürstet (22kt Gold) | 33 840 760-46 |
|  | Chrom | 33 840 760-00 |
|  | Platin gebürstet | 33 840 760-06 |
|  | Platin | 33 840 760-08 |
|  | Dark Chrome | 33 840 760-19 |
|  | Messing gebürstet (23kt Gold) | 33 840 760-28 |
|  | Champagne (22kt Gold) | 33 840 760-47 |
|  | Chrom gebürstet (Edelstahl-Look) | 33 840 760-93 |
|  | Dark Platinum gebürstet | 33 840 760-99 |

Empfohlenes Zubehör



Spender ohne Rosette -
Champagne gebürstet (22kt Gold)

82 424 970-46

Empfohlenes Zubehör



Exzenterbetätigung mit Drehknopf
- Champagne gebürstet (22kt Gold)

10 712 970-46

33 840 760

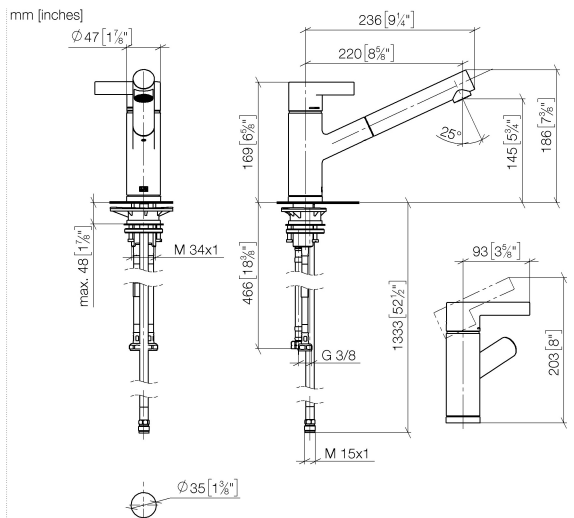

Durchflussdiagramm



Codes & Standards

EnergieEtikette A



ENO Einhebelmischer Pull-out - Champagne gebürstet (22kt Gold)

ENO

33 840 760

Zertifikate

| | | |
|--------------|------------|---------------------------|
| GDV_0400282. | LGA_19871. | Belgaqua_22_277_2 7_3. |
|--------------|------------|---------------------------|

33 840 760

Ersatzteile für die
anderen
Oberflächenvarianten
finden Sie hier:
Chrom

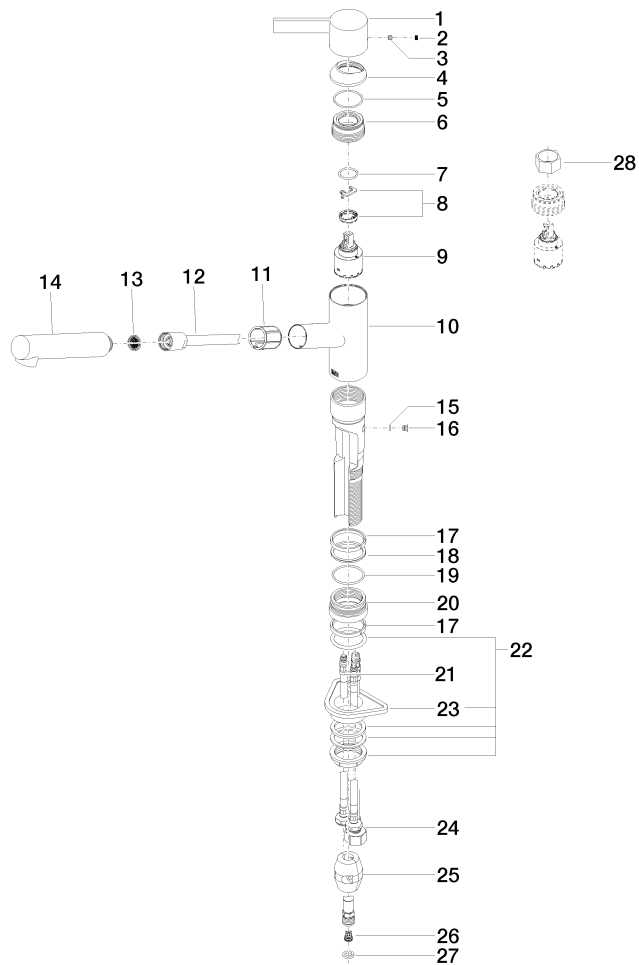

Ersatzteilstückliste

| Nr. | Artikelnummer | Benennung | Verbaumenge | Lieferzeit |
|--|--------------------|-----------------------|-------------|------------|
| 1 | 09 20 76 001-46 | Griff | 1 | 30 |
| 2 | 90 31 20 109 00 90 | Stopfen | 1 | 2 |
| 3 | 90 31 11 030 00 90 | Stift | 1 | 2 |
| 4 | 09 28 30 012-46 | Haube | 1 | 30 |
| 5 | 09 14 10 102 90 | Dichtung | 1 | 2 |
| 6 | 09 24 04 270 90 | Mutter | 1 | 2 |
| 7 | 09 14 10 031 90 | Dichtung | 1 | 2 |
| 8 | 90 28 10 148 00 90 | Zubehoer | 1 | 2 |
| 9 | 90 15 05 064 00 90 | Kartusche | 1 | 2 |
| 10 | 09 19 76 001-46 | Huelse | 1 | 30 |
| 11 | 09 18 40 099 90 | Huelse | 1 | 2 |
| 12 | 90 30 02 062 00-46 | Schlauch | 1 | - |
| Ersatzteil nicht mehr bestellbar, bitte bestellen Sie den Nachfolgeartikel | | | | |
| 13 | 09 23 01 039 90 | Sieb | 1 | 2 |
| 14 | 04 12 11 106 00-46 | Brause | 1 | 30 |
| 15 | 09 14 10 001 90 | Dichtung | 1 | 2 |
| 16 | 09 30 30 113 20 90 | Schraube | 1 | 2 |
| 17 | 09 14 15 029 90 | Ring | 2 | 2 |
| 18 | 09 28 10 144 90 | Ring | 1 | 2 |
| 19 | 09 14 10 034 90 | Dichtung | 1 | 2 |
| 20 | 09 27 76 001-46 | Rosette | 1 | 30 |
| 21 | 04 30 04 100 00 90 | Schlauch | 2 | 2 |
| 22 | 04 23 10 044 02 90 | Befestigungssatz | 1 | 2 |
| 23 | 09 18 40 090 90 | Huelse | 1 | 2 |
| 24 | 04 30 04 029 00 90 | Schlauch | 1 | 2 |
| 25 | 04 21 50 005 00 90 | Zubehoer | 1 | 2 |
| 26 | 09 23 01 131 90 | Rueckflussverhinderer | 1 | 2 |
| 27 | 90 14 20 019 00 90 | Dichtung | 1 | 2 |
| 28 | 90 30 09 031 00 90 | Schluessel | 1 | 2 |