

META SQUARE Einhebelmischer Pull-down mit Brausefunktion - Chrom

33 870 861

Produktversion ab 2/1/2023



- Ausladung 240 mm
 - schwenkbarer Auslauf 360°
 - optional schwenkbegrenzbar mit Schwenkbegrenzungsset 12 823 970 90
 - Laminar- und Brausestrahl
 - Metallbrauseschlauch 1800 mm
 - Sprayface mit Antikalk-System
 - Durchfluss max. 10,4 l/min bei 3 bar Fließdruck
 - bleifrei
 - Wechseln der Strahlarten bei laufendem Wasser möglich
 - Dieses Produkt leistet einen Beitrag zur Erfüllung der Vorgaben von nachhaltigen Gebäudezertifizierungen, z.B. LEED®, BREEAM®, DGNB

Eigensicher gegen Rückfließen.

| | | |
|--|----------------------------------|---------------|
| | Chrom | 33 870 861-00 |
| | Platin gebürstet | 33 870 861-06 |
| | Platin | 33 870 861-08 |
| | Messing (23kt Gold) | 33 870 861-09 |
| | Dark Chrome | 33 870 861-19 |
| | Messing gebürstet (23kt Gold) | 33 870 861-28 |
| | Schwarz matt | 33 870 861-33 |
| | Bronze gebürstet | 33 870 861-42 |
| | Champagne gebürstet (22kt Gold) | 33 870 861-46 |
| | Champagne (22kt Gold) | 33 870 861-47 |
| | Chrom gebürstet (Edelstahl-Look) | 33 870 861-93 |
| | Dark Platinum gebürstet | 33 870 861-99 |

Empfohlenes Zubehör

| | | |
|--|--------------------------------|---------------|
| | Schwenkbegrenzungsset - | 12 823 970 90 |
|--|--------------------------------|---------------|

Empfohlenes Zubehör

| | | |
|--|---|---------------|
| | Exzenterbetätigung mit Drehknopf - Chrom | 10 712 970-00 |
|--|---|---------------|

META SQUARE Einhebelmischer Pull-down mit Brausefunktion - Chrom

33 870 861 Produktversion ab 2/1/2023

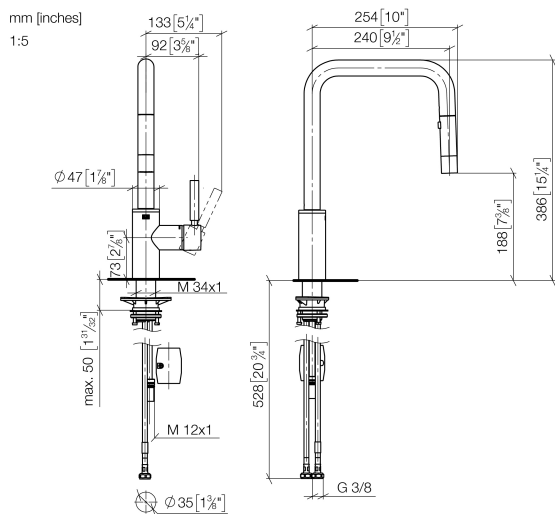

Durchflussdiagramm



Codes & Standards

DIN 4109

EN 1717

ISO 3822

Ü-Zeichen



META SQUARE Einhebelmischer Pull-down mit Brausefunktion - Chrom

33 870 861 Produktversion ab 2/1/2023

Zertifikate

LGA_38

Belgaqua_24-005-2

META SQUARE Einhebelmischer Pull-down mit Brausefunktion - Chrom

33 870 861 Produktversion ab 2/1/2023

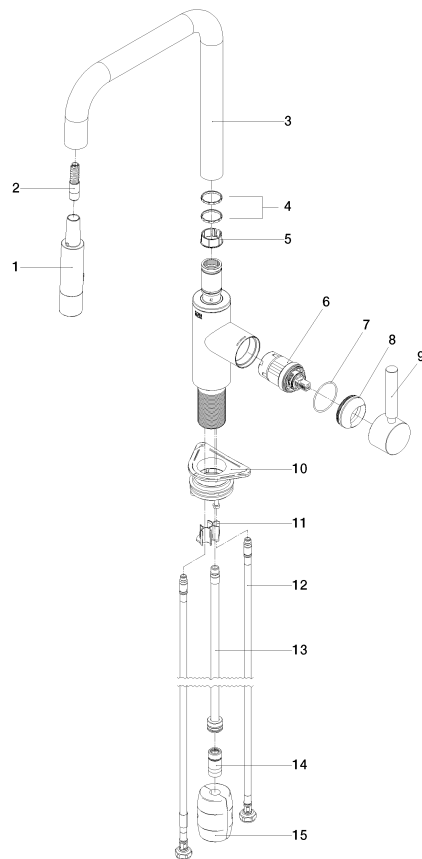

Ersatzteilstückliste

| Nr. | Artikelnummer | Benennung | Verbaumenge | Lieferzeit |
|--|--------------------|------------------|-------------|------------|
| 1 | 90 12 11 148 00-00 | Brause | 1 | 60 |
| 2 | 04 30 02 120 00-00 | Schlauch | 1 | 10 |
| 3 | 90 28 22 308 00-00 | Auslauf | 1 | - |
| Ersatzteil nicht mehr bestellbar, bitte bestellen Sie den Nachfolgeartikel | | | | |
| 4 | 09 28 10 160 90 | Ring | 2 | 2 |
| 5 | 09 18 40 186 90 | Hülse | 1 | 2 |
| 6 | 90 15 05 064 05 90 | Kartusche | 1 | 2 |
| 7 | 09 14 10 190 90 | Dichtung | 1 | 2 |
| 8 | 09 28 30 030-00 | Haube | 1 | 10 |
| 9 | 90 20 66 027 00-00 | Griff | 1 | 10 |
| 10 | 04 30 11 040 00 90 | Befestigungssatz | 1 | 2 |
| 11 | 09 20 93 056 90 | Einsatz | 1 | 2 |
| 12 | 04 30 04 100 00 90 | Schlauch | 2 | 2 |
| 13 | 04 28 20 067 00 90 | Rohr | 1 | 2 |
| 14 | 90 24 03 253 00 90 | Adapter | 1 | 2 |
| 15 | 04 21 50 010 00 90 | Zubehoer | 1 | 2 |