

# META SQUARE Einhebelmischer Pull-down mit Brausefunktion - Dark Chrome META SQUARE

33 870 861 Produktversion von 01.02.2023 bis 30.10.2024



- Ausladung 240 mm
- schwenkbarer Auslauf 360°
- optional schwenkbegrenzbar mit Schwenkbegrenzungsset 12 823 970 90
- Laminar- und Brausestrahl
- Metallbrauseschlauch 1800 mm
- Sprayface mit Antikalk-System
- Durchfluss max. 10,4 l/min bei 3 bar Fließdruck
- bleifrei
- Wechseln der Strahlarten bei laufendem Wasser möglich
- Dieses Produkt leistet einen Beitrag zur Erfüllung der Vorgaben von nachhaltigen Gebäudezertifizierungen, z.B. LEED®, BREEAM®, DGNB

Eigensicher gegen Rückfließen.

|  |                                  |               |
|--|----------------------------------|---------------|
|  | Dark Chrome                      | 33 870 861-19 |
|  | Chrom                            | 33 870 861-00 |
|  | Platin gebürstet                 | 33 870 861-06 |
|  | Platin                           | 33 870 861-08 |
|  | Messing (23kt Gold)              | 33 870 861-09 |
|  | Messing gebürstet (23kt Gold)    | 33 870 861-28 |
|  | Schwarz matt                     | 33 870 861-33 |
|  | Bronze gebürstet                 | 33 870 861-42 |
|  | Champagne gebürstet (22kt Gold)  | 33 870 861-46 |
|  | Champagne (22kt Gold)            | 33 870 861-47 |
|  | Chrom gebürstet (Edelstahl-Look) | 33 870 861-93 |
|  | Dark Platinum gebürstet          | 33 870 861-99 |

## Empfohlenes Zubehör



**Schwenkbegrenzungsset -** 12 823 970 90

## Empfohlenes Zubehör



**Exzenterbetätigung mit Drehknopf - Dark Chrome** 10 712 970-19

## Empfohlenes Zubehör



**Spender ohne Rosette - Dark Chrome** 82 424 970-19

33 870 861 Produktversion von 01.02.2023 bis 30.10.2024



### Durchflussdiagramm



### Codes & Standards

DIN 4109

EN 1717

ISO 3822

Ü-Zeichen



## META SQUARE Einhebelmischer Pull-down mit Brausefunktion - Dark Chrome

META SQUARE

33 870 861 Produktversion von 01.02.2023 bis 30.10.2024

### Zertifikate und Nachhaltigkeit

LGA\_38

Belgaqua\_24-005-2

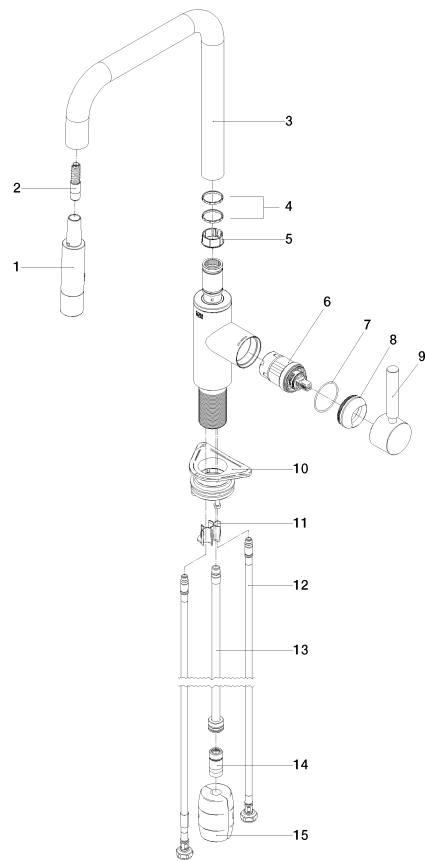

### Ersatzteilstückliste

| Nr. | Artikelnummer      | Benennung        | Verbaumenge | Lieferzeit |
|-----|--------------------|------------------|-------------|------------|
| 13  | 04 28 20 067 00 90 | Rohr             | 1,00        | 2          |
| 8   | 09 28 30 030-19    | Haube            | 1,00        | 60         |
| 14  | 90 24 03 253 00 90 | Adapter          | 1,00        | 2          |
| 15  | 04 21 50 010 00 90 | Zubehoer         | 1,00        | 2          |
| 4   | 09 28 10 160 90    | Ring             | 2,00        | 2          |
| 11  | 09 20 93 056 90    | Einsatz          | 1,00        | 2          |
| 5   | 09 18 40 186 90    | Huelse           | 1,00        | 2          |
| 3   | 90 28 22 308 00-19 | Auslauf          | 1,00        | 20         |
| 12  | 04 30 04 100 00 90 | Schlauch         | 2,00        | 2          |
| 10  | 04 30 11 040 00 90 | Befestigungssatz | 1,00        | 2          |
| 1   | 90 12 11 148 00-19 | Brause           | 1,00        | 60         |
| 9   | 90 20 66 027 00-19 | Griff            | 1,00        | 20         |
| 6   | 90 15 05 064 05 90 | Kartusche        | 1,00        | 2          |
| 7   | 09 14 10 190 90    | Dichtung         | 1,00        | 2          |
| 2   | 04 30 02 120 00-19 | Schlauch         | 1,00        | -          |

Ersatzteil nicht mehr bestellbar, bitte bestellen Sie den Nachfolgeartikel