

SYNC Einhebelmischer Pull-down mit Brausefunktion - Platin gebürstet

33 870 895    Produktversion ab 2/26/2015



- Ausladung 240 mm
- schwenkbarer Auslauf 360°
- optional schwenkbegrenzbar mit Schwenkbegrenzungsset 12 821 970 90
- Laminar- und Brausestrahl
- Armaturenhöhe 444 mm
- Höhe bis Laminarstrahlregler 240 mm
- Bohrungsdurchmesser 35 mm
- Metallbrauseschlauch 1800 mm
- Sprayface mit Antikalk-System
- Durchfluss max. 10,4 l/min bei 3 bar Fließdruck
- bleifrei
- Wechseln der Strahlarten bei laufendem Wasser möglich
- Dieses Produkt leistet einen Beitrag zur Erfüllung der Vorgaben von nachhaltigen Gebäudezertifizierungen, z.B. LEED®, BREEAM®, DGNB

Eigensicher gegen Rückfließen.

|   |                                  |               |
|---|----------------------------------|---------------|
|    | Platin gebürstet                 | 33 870 895-06 |
|    | Chrom                            | 33 870 895-00 |
|    | Platin                           | 33 870 895-08 |
|    | Messing (23kt Gold)              | 33 870 895-09 |
|    | Dark Chrome                      | 33 870 895-19 |
|    | Messing gebürstet (23kt Gold)    | 33 870 895-28 |
|    | Schwarz matt                     | 33 870 895-33 |
|    | Bronze gebürstet                 | 33 870 895-42 |
|    | Champagne gebürstet (22kt Gold)  | 33 870 895-46 |
|    | Champagne (22kt Gold)            | 33 870 895-47 |
|   | Chrom gebürstet (Edelstahl-Look) | 33 870 895-93 |
|  | Dark Platinum gebürstet          | 33 870 895-99 |

Empfohlenes Zubehör

|   |                                |               |
|---|--------------------------------|---------------|
|  | <b>Schwenkbegrenzungsset -</b> | 12 821 970 90 |
|---|--------------------------------|---------------|

Empfohlenes Zubehör

|   |  |               |
|---|--|---------------|
|  | <b>Exzenterbetätigung mit Drehknopf - Platin gebürstet</b> | 10 712 970-06 |
|---|--|---------------|

## SYNC Einhebelmischer Pull-down mit Brausefunktion - Platin gebürstet

33 870 895 Produktversion ab 2/26/2015

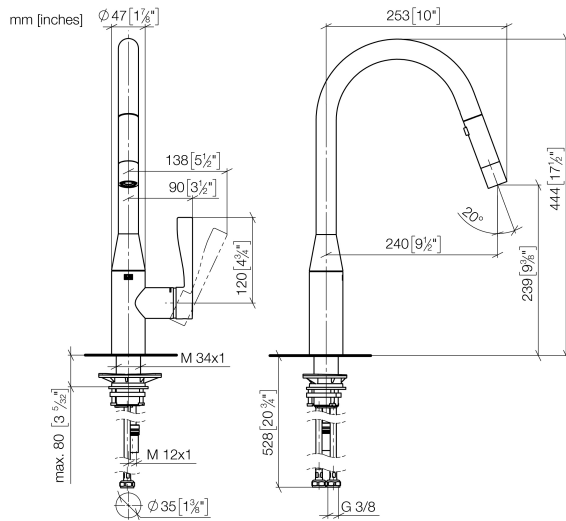

### Durchflussdiagramm

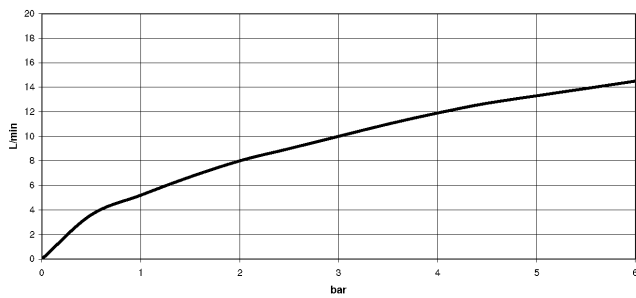

### Codes & Standards

DIN 4109

EN 1717

EnergieEtikette B

Executive Order  
no. 1007

ISO 3822

Ü-Zeichen



## SYNC Einhebelmischer Pull-down mit Brausefunktion - Platin gebürstet

---

33 870 895 Produktversion ab 2/26/2015

### Zertifikate

---

Belgaqua\_21-027-2 LGA\_28

GDV\_0400

## SYNC Einhebelmischer Pull-down mit Brausefunktion - Platin gebürstet

33 870 895 Produktversion ab 2/26/2015

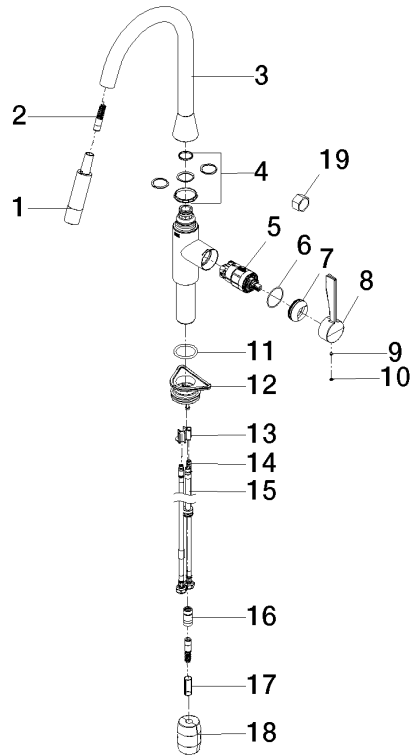

### Ersatzteilstückliste

| Nr. | Artikelnummer      | Benennung               | Verbaumenge | Lieferzeit |
|-----|--------------------|-------------------------|-------------|------------|
| 1   | 90 12 11 148 00-06 | Brause                  | 1           | 60         |
| 2   | 04 30 02 120 00-85 | Schlauch                | 1           | 10         |
| 3   | 90 28 22 302 00-06 | Auslauf                 | 1           | 10         |
| 4   | 12 821 970 90      | Schwenkbegrenzungsset - | 1           | 2          |
| 5   | 90 15 05 064 05 90 | Kartusche               | 1           | 2          |
| 6   | 09 14 10 190 90    | Dichtung                | 1           | 2          |
| 7   | 09 28 30 030-06    | Haube                   | 1           | 10         |
| 8   | 09 20 89 020-06    | Griff                   | 1           | 10         |
| 9   | 90 31 11 063 00 90 | Stift                   | 1           | 2          |
| 10  | 90 31 20 087 00-06 | Stopfen                 | 1           | 10         |
| 11  | 04 30 04 101 00 90 | Schlauch                | 2           | 2          |
| 12  | 04 28 20 067 00 90 | Rohr                    | 1           | 2          |
| 13  | 09 14 10 036 90    | Dichtung                | 1           | 2          |
| 14  | 04 30 11 040 00 90 | Befestigungssatz        | 1           | 2          |
| 15  | 09 20 93 056 90    | Einsatz                 | 1           | 2          |
| 16  | 90 24 03 253 00 90 | Adapter                 | 1           | 2          |
| 17  | 09 30 03 038 90    | Schlauch                | 1           | 2          |
| 18  | 04 21 50 010 00 90 | Zubehoer                | 1           | 2          |
| 19  | 90 30 09 031 00 90 | Schlüssel               | 1           | 2          |