







TARA Einhebelmischer Profi - Platin gebürstet

33 880 888 Produktversion ab 5/3/2021



- Ausladung 200 mm
- schwenkbarer Auslauf 360°
- luftangereicherter Strahl und Brausestrahl
- Armaturenhöhe 415 mm
- Höhe Profibrausegarnitur ca. 665 mm
- Höhe bis Luftsprudler 275 mm
- Bohrungsdurchmesser 35 mm
- Sprayface mit Antikalk-System
- Durchfluss max. 7 l/min bei 3 bar Fließdruck
- bleifrei
- Dieses Produkt leistet einen Beitrag zur Erfüllung der Vorgaben von nachhaltigen Gebäudezertifizierungen, z.B. LEED®, BREEAM®, DGNB

Eigensicher gegen Rückfließen.

| | | |
|---|----------------------------------|---------------|
|  | Platin gebürstet | 33 880 888-06 |
|  | Chrom | 33 880 888-00 |
|  | Platin | 33 880 888-08 |
|  | Dark Chrome | 33 880 888-19 |
|  | Chrom gebürstet (Edelstahl-Look) | 33 880 888-93 |
|  | Dark Platinum gebürstet | 33 880 888-99 |

Empfohlenes Zubehör

Exzenterbetätigung mit Drehknopf

10 710 970-06

- Platin gebürstet



Empfohlenes Zubehör

Spender mit Rosette - Platin gebürstet

82 444 970-06



TARA Einhebelmischer Profi - Platin gebürstet

33 880 888 Produktversion ab 5/3/2021

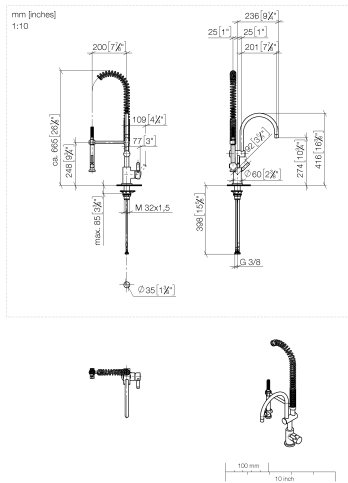

Durchflussdiagramm

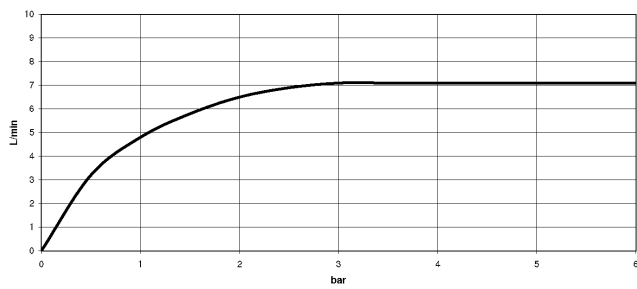

Codes & Standards

EN 1717



TARA Einhebelmischer Profi - Platin gebürstet

33 880 888 Produktversion ab 5/3/2021

Zertifikate

Belgaqua_21-027-2

TARA Einhebelmischer Profi - Platin gebürstet

33 880 888 Produktversion ab 5/3/2021

Ersatzteile für die
anderen
Oberflächenvarianten
finden Sie hier:
Chrom

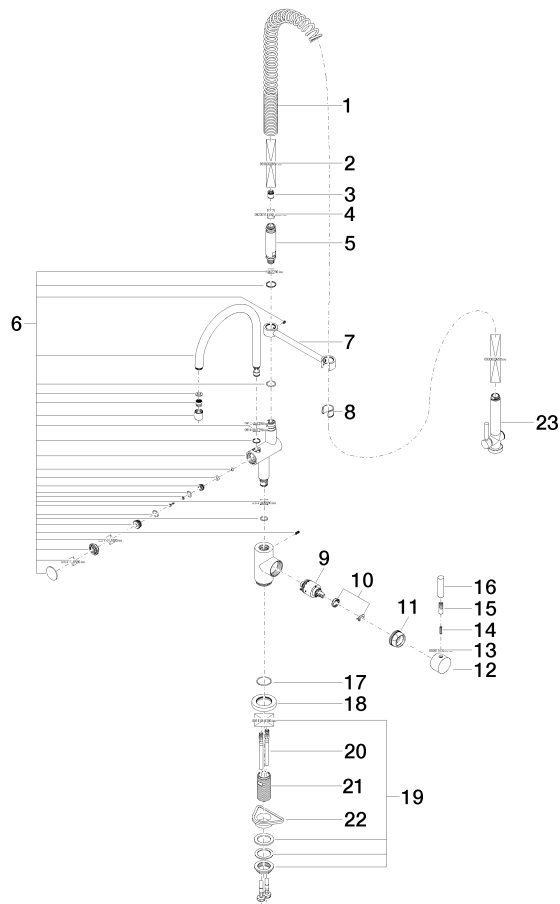



TARA Einhebelmischer Profi - Platin gebürstet

33 880 888 Produktversion ab 5/3/2021

Ersatzteilstückliste

| Nr. | Artikelnummer | Benennung | Verbaumenge | Lieferzeit |
|-----|--------------------|-----------------------|-------------|------------|
| 1 | 09 16 02 034 90 | Feder | 1 | 2 |
| 2 | 90 30 02 065 00-06 | Schlauch | 1 | 10 |
| 3 | 09 23 01 046 90 | Rueckflussverhinderer | 1 | 2 |
| 4 | 90 23 01 141 00 90 | Rueckflussverhinderer | 1 | 2 |
| 5 | 09 30 01 067 10-06 | Adapter | 1 | 10 |
| 6 | 90 19 88 019 00-06 | Auslauf | 1 | 10 |
| 7 | 04 17 20 014 00-06 | Halter | 1 | 10 |
| 8 | 90 18 40 035 00 90 | Huelse | 1 | 2 |
| 9 | 90 15 05 065 00 90 | Kartusche | 1 | 2 |
| 10 | 90 28 10 148 00 90 | Zubehoer | 1 | 2 |
| 11 | 09 24 04 107-06 | Mutter | 1 | 10 |
| 12 | 90 20 88 040 00-06 | Griff | 1 | 10 |
| 13 | 90 30 11 032 00 90 | Scheibe | 1 | 2 |
| 14 | 09 31 11 010 90 | Stift | 1 | 2 |
| 15 | 90 24 04 048 00-06 | Nippel | 1 | 10 |
| 16 | 09 20 62 005-06 | Griff | 1 | 10 |
| 17 | 09 14 10 102 90 | Dichtung | 1 | 2 |
| 18 | 09 28 10 055-06 | Rosette | 1 | 10 |
| 19 | 04 23 10 009 02 90 | Befestigungssatz | 1 | 2 |
| 20 | 04 30 04 105 00 90 | Schlauch | 2 | 2 |
| 21 | 09 30 01 010 90 | Adapter | 1 | 2 |
| 22 | 09 18 40 090 90 | Huelse | 1 | 2 |
| 23 | 90 12 11 097 11-06 | Brause | 1 | 10 |