

MEM Waschtisch-Einhandbatterie mit Ablaufgarnitur - Dark Platinum gebürstet

MEM

33 500 782 Produktversion von 10.03.2014 bis 19.03.2019



- Ausladung 165 mm
- starrer Auslauf
- rechteckiger luftangereicherter Strahl
- Armaturenhöhe 310 mm
- Höhe bis Luftsprudler 202 mm
- Bohrungsdurchmesser 35 mm
- 2x Druckschlauch M 10 x 1 eingeschraubt, dichtheitsgeprüft
- Durchfluss max. 5,7 l/min
- bleifrei
- Dieses Produkt leistet einen Beitrag zur Erfüllung der Vorgaben von nachhaltigen Gebäudezertifizierungen, z.B. LEED®, BREEAM®, DGNB

Nur für Becken mit Überlauf geeignet.

| | | |
|---|---------------------------------|---------------|
|  | Dark Platinum gebürstet | 33 500 782-99 |
|  | Chrom | 33 500 782-00 |
|  | Platin gebürstet | 33 500 782-06 |
|  | Platin | 33 500 782-08 |
|  | Dark Chrome | 33 500 782-19 |
|  | Messing gebürstet (23kt Gold) | 33 500 782-28 |
|  | Champagne gebürstet (22kt Gold) | 33 500 782-46 |
|  | Champagne (22kt Gold) | 33 500 782-47 |

33 500 782 Produktversion von 10.03.2014 bis 19.03.2019

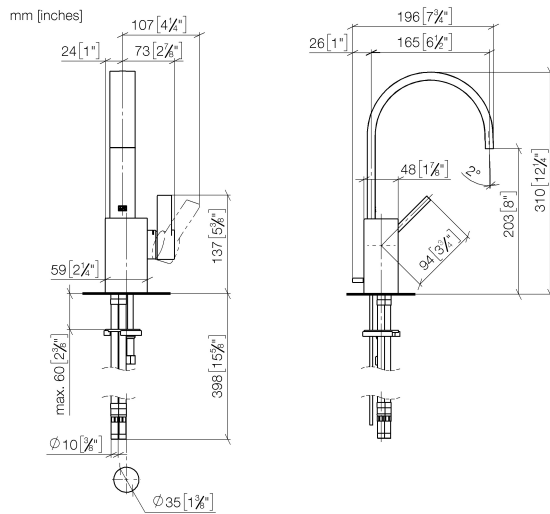

Durchflussdiagramm



Codes & Standards

| | | | |
|---------------------------|--------------------------------|-----------------------------|------------|
| DIN 4109 | EN 817 | Executive Order no. 1007 | ISO 3822 |
| Scottish Water Byelaws | UK Water Supply Regulations | Ü-Zeichen | VA-Zeichen |



MEM Waschtisch-Einhandbatterie mit Ablaufgarnitur - Dark Platinum gebürstet

MEM

33 500 782 Produktversion von 10.03.2014 bis 19.03.2019

Zertifikate und Nachhaltigkeit

| | | | | |
|--------|-----------|--------|----------|-------------|
| ETA_18 | WRAS_1804 | LGA_28 | GDV_0400 | WRAS_240202 |
|--------|-----------|--------|----------|-------------|

33 500 782 Produktversion von 10.03.2014 bis 19.03.2019

Ersatzteile für die
anderen
Oberflächenvarianten
finden Sie hier:
Chrom



Ersatzteilstückliste

| Nr. | Artikelnummer | Benennung | Verbaumenge | Lieferzeit |
|------------|----------------------|------------------|--------------------|-------------------|
| 12 | 09 31 09 080-99 | Zugstange | 1,00 | 20 |
| 7 | 09 31 11 152 90 | Stift | 1,00 | 2 |
| 17 | 04 30 04 016 00 90 | Schlauch | 2,00 | 60 |
| 21 | 09 31 11 012 90 | Stift | 1,00 | 2 |
| 16 | 09 24 04 290 90 | Nippel | 1,00 | 2 |
| 15 | 09 14 10 166 90 | Dichtung | 1,00 | 2 |
| 3 | 90 15 05 042 00 90 | Kartusche | 1,00 | 2 |
| 13 | 09 14 10 042 90 | Dichtung | 1,00 | 2 |
| 2 | 09 20 78 032-99 | Griff | 1,00 | 20 |
| 8 | 09 28 30 028-99 | Haube | 1,00 | 20 |
| 20 | 04 30 11 038 75 90 | Befestigungssatz | 1,00 | 2 |
| 14 | 09 24 04 289-99 | Nippel | 1,00 | 20 |
| 18 | 09 14 10 132 90 | Dichtung | 1,00 | 2 |
| 9 | 09 20 78 057-99 | Griff | 1,00 | 20 |
| 5 | 09 14 10 137 90 | Dichtung | 1,00 | 2 |
| 19 | 09 31 20 027 10-00 | Stopfen | 1,00 | 10 |
| 4 | 09 24 04 288 90 | Mutter | 1,00 | 2 |
| 1 | 90 28 22 153 01-99 | Auslauf | 1,00 | 20 |
| 10 | 90 31 11 063 00 90 | Stift | 1,00 | 2 |
| 11 | 90 31 20 109 00 90 | Stopfen | 1,00 | 2 |
| 6 | 90 14 10 063 00 90 | Dichtung | 1,00 | 2 |
| 22 | 90 11 01 001 00-99 | Ablaufgarnitur | 1,00 | 20 |