

TARA Waschtisch-Einhandbatterie mit Ablaufgarnitur - Chrom

TARA

33 513 882    Produktversion ab 01.04.2024



- Ausladung 166 mm
- schwenkbarer Auslauf 360°
- runder luftangereicherter Strahl
- Armaturenhöhe 310 mm
- Höhe bis Luftsprudler 188 mm
- Bohrungsdurchmesser 35 mm
- 2x Druckschlauch M 8 x 1 eingeschraubt, dichtheitsgeprüft
- Durchfluss max. 5,7 l/min
- bleifrei
- Dieses Produkt leistet einen Beitrag zur Erfüllung der Vorgaben von nachhaltigen Gebäudezertifizierungen, z.B. LEED®, BREEAM®, DGNB

Nur für Becken mit Überlauf geeignet.

|   |                                 |               |
|---|---------------------------------|---------------|
|    | Chrom                           | 33 513 882-00 |
|    | Platin gebürstet                | 33 513 882-06 |
|    | Platin                          | 33 513 882-08 |
|    | Dark Chrome                     | 33 513 882-19 |
|    | Messing gebürstet (23kt Gold)   | 33 513 882-28 |
|    | Schwarz matt                    | 33 513 882-33 |
|    | Bronze gebürstet                | 33 513 882-42 |
|    | Champagne gebürstet (22kt Gold) | 33 513 882-46 |
|    | Champagne (22kt Gold)           | 33 513 882-47 |
|   | Chrom gebürstet                 | 33 513 882-93 |
|  | Dark Platinum gebürstet         | 33 513 882-99 |

33 513 882 Produktversion ab 01.04.2024

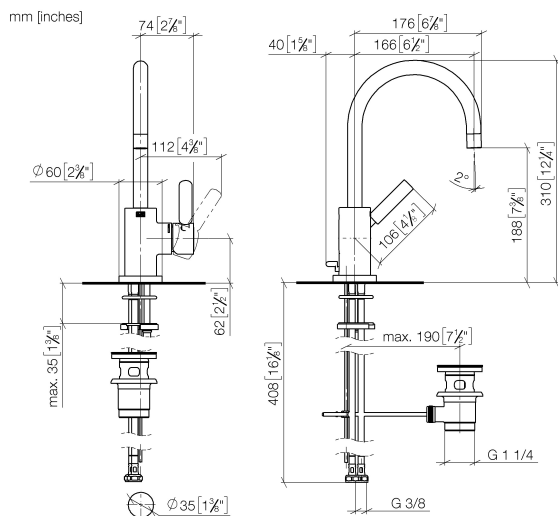

### Durchflussdiagramm



### Codes & Standards

DIN 4109

ISO 3822

Scottish Water  
Byelaws

UK Water Supply  
Regulations

### Ü-Zeichen



## TARA Waschtisch-Einhandbatterie mit Ablaufgarnitur - Chrom

TARA

33 513 882 Produktversion ab 01.04.2024

### Zertifikate und Nachhaltigkeit

LGA\_38

WRAS\_2212

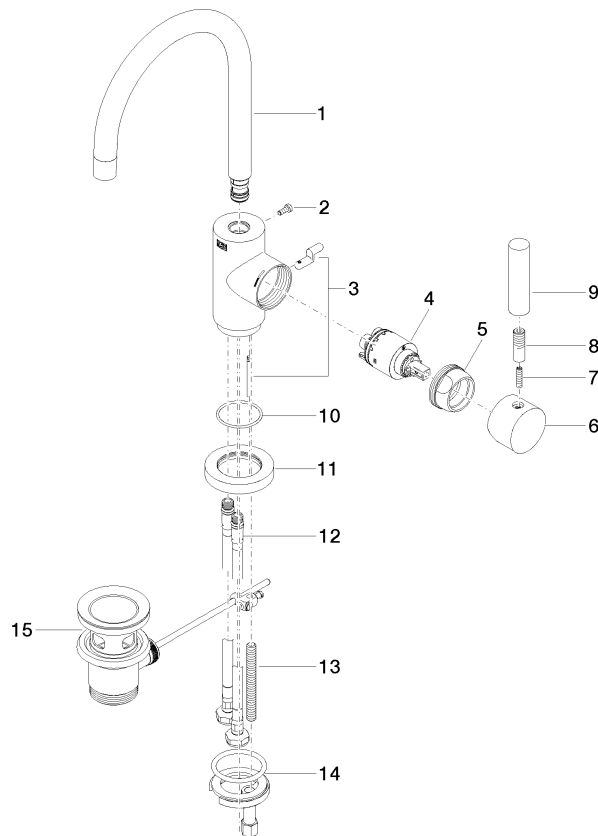

## Ersatzteilstückliste

| Nr. | Artikelnummer      | Benennung        | Verbaumenge | Lieferzeit |
|-----|--------------------|------------------|-------------|------------|
| 14  | 04 30 11 038 00 90 | Befestigungssatz | 1,00        | 2          |
| 7   | 09 31 11 010 90    | Stift            | 1,00        | 2          |
| 11  | 09 28 10 055-00    | Rosette          | 1,00        | 10         |
| 1   | 90 28 22 372 00-00 | Auslauf          | 1,00        | 10         |
| 6   | 90 20 88 040 00-00 | Griff            | 1,00        | 10         |
| 4   | 90 15 05 065 00 90 | Kartusche        | 1,00        | 2          |
| 5   | 09 24 04 107-00    | Mutter           | 1,00        | 10         |
| 3   | 04 20 16 031 80-00 | Zugstange        | 1,00        | 10         |
| 13  | 09 31 11 011 90    | Stift            | 1,00        | 2          |
| 12  | 04 30 04 104 00 90 | Schlauch         | 2,00        | 2          |
| 10  | 09 14 10 034 90    | Dichtung         | 1,00        | 2          |
| 2   | 09 30 30 054 90    | Schraube         | 1,00        | 2          |
| 9   | 11 170 880-00      | Griff            | 1,00        | 10         |
| 8   | 90 24 04 048 00-00 | Nippel           | 1,00        | 10         |
| 15  | 90 11 01 001 00-00 | Ablaufgarnitur   | 1,00        | 10         |