

LULU Waschtisch-Einhandbatterie ohne Ablaufgarnitur - Chrom

LULU

33 521 710 Produktversion von 31.03.2009 bis 15.05.2020



- Ausladung 155 mm
- starrer Auslauf
- runder luftangereicherter Strahl
- Armaturenhöhe 113 mm
- Höhe bis Luftsprudler 90 mm
- Bohrungsdurchmesser 35 mm
- 2x Druckschlauch M 8 x 1 eingeschraubt, dichtheitsgeprüft
- Durchfluss max. 7 l/min
- bleifrei
- Dieses Produkt leistet einen Beitrag zur Erfüllung der Vorgaben von nachhaltigen Gebäudezertifizierungen, z.B. LEED®, BREEAM®, DGNB



Chrom

33 521 710-00



Platin gebürstet

33 521 710-06

33 521 710 Produktversion von 31.03.2009 bis 15.05.2020

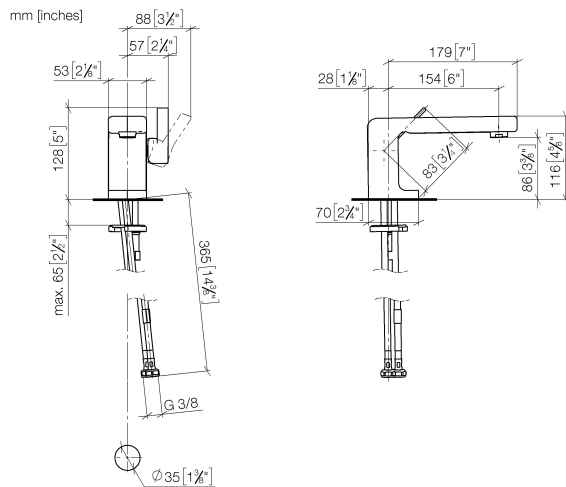

Durchflussdiagramm



Codes & Standards

| | | | |
|---------------------------|--------------------------------|-----------------------------|------------|
| DIN 4109 | EN 817 | Executive Order no. 1007 | ISO 3822 |
| Scottish Water Byelaws | UK Water Supply Regulations | Ü-Zeichen | VA-Zeichen |



LULU Waschtisch-Einhandbatterie ohne Ablaufgarnitur - Chrom

LULU

33 521 710 Produktversion von 31.03.2009 bis 15.05.2020

Zertifikate und Nachhaltigkeit

| | | | |
|-------|-----------|--------|----------|
| LGA_9 | WRAS_2001 | ETA_18 | GDV_0400 |
|-------|-----------|--------|----------|

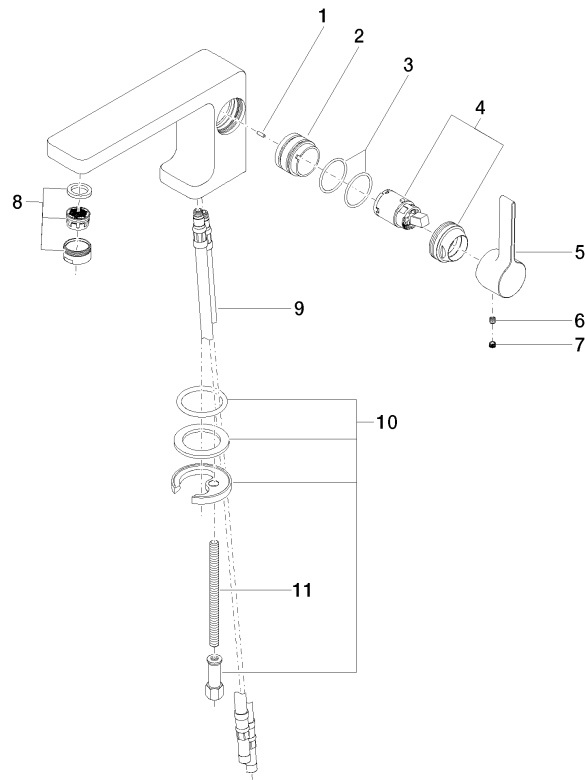

Ersatzteilstückliste

| Nr. | Artikelnummer | Benennung | Verbaumenge | Lieferzeit |
|-----|--------------------|------------------|-------------|------------|
| 2 | 09 18 40 095 10 90 | Huelse | 1,00 | 2 |
| 3 | 09 14 10 137 90 | Dichtung | 2,00 | 2 |
| 9 | 04 30 04 018 00 90 | Schlauch | 2,00 | 60 |
| 4 | 90 15 05 041 00-00 | Kartusche | 1,00 | 2 |
| 8 | 90 23 01 118 01-00 | Luftsprudler | 1,00 | 10 |
| 1 | 09 31 11 111 90 | Stift | 1,00 | 2 |
| 10 | 04 30 11 038 75 90 | Befestigungssatz | 1,00 | 2 |
| 5 | 09 20 71 040-00 | Griff | 1,00 | 10 |
| 11 | 09 31 11 012 90 | Stift | 1,00 | 2 |
| 7 | 90 31 20 109 00 90 | Stopfen | 1,00 | 2 |
| 6 | 90 31 11 030 00 90 | Stift | 1,00 | 2 |