



33 526 626



- Ausladung 126 mm
- starrer Auslauf
- runder luftangereicherter Strahl
- Armaturenhöhe 132 mm
- Höhe bis Luftsprudler 46 mm
- Bohrungsdurchmesser 35 mm
- 2x Druckschlauch M 10 x 1 eingeschraubt, dichtheitsgeprüft
- Durchfluss max. 7 l/min
- bleifrei

	Chrom	33 526 626-00
	Schwarz matt	33 526 626-33
	Chrom gebürstet	33 526 626-93

33 526 626

mm [inches]

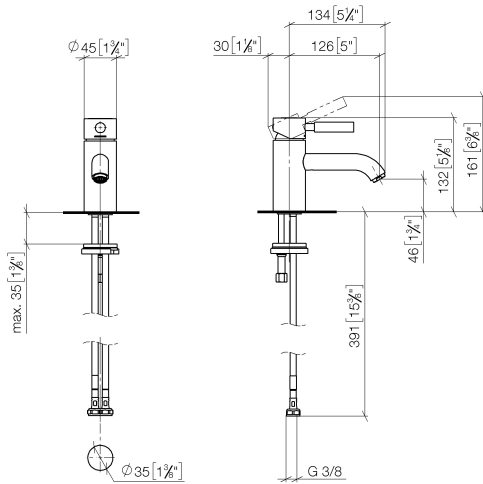

### Durchflussdiagramm

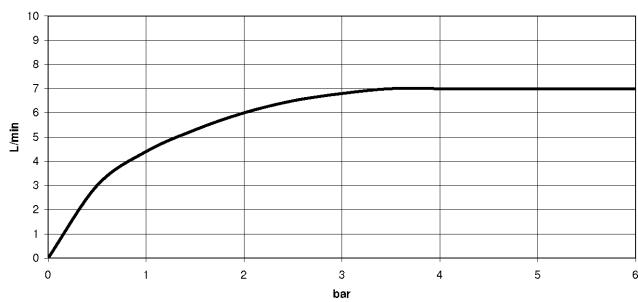

### Codes & Standards

DIN 4109

ISO 3822

Scottish Water  
Byelaws

UK Water Supply  
Regulations

### Ü-Zeichen



33 526 626

Zertifikate und Nachhaltigkeit

LGA\_9

WRAS\_240502

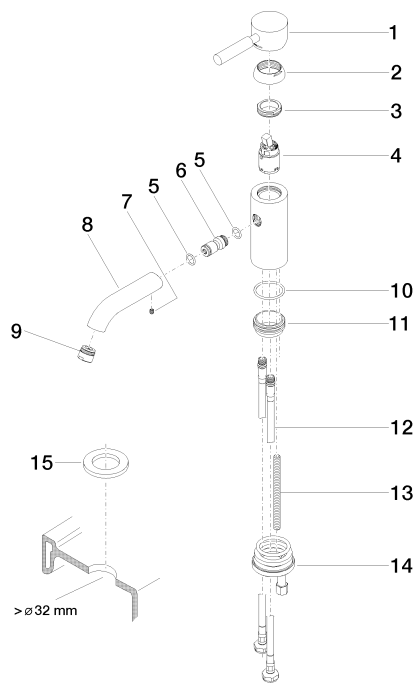

## Ersatzteilstückliste

Nr.	Artikelnummer	Benennung	Verbaumenge	Lieferzeit
4	90 15 05 041 00 90	Kartusche	1,00	2
10	09 14 10 119 90	Dichtung	1,00	2
2	09 28 30 008-00	Haube	1,00	10
1	90 20 62 046 00-00	Griff	1,00	10
5	09 14 10 003 90	Dichtung	1,00	2
13	09 31 11 012 90	Stift	1,00	2
3	09 24 04 130-07	Mutter	1,00	30
6	09 24 04 025 10 90	Nippel	1,00	2
14	04 30 11 085 88 90	Befestigungssatz	1,00	2
12	04 30 04 104 00 90	Schlauch	2,00	2
15	12 730 970-00	Rosette für Hahnlochabdeckung - Chrom	1,00	10
11	09 28 10 109-07	Ring	1,00	30
9	90 23 01 022 00-00	Luftsprudler	1,00	10
8	09 11 06 059 10-00	Auslauf	1,00	10
7	90 31 11 030 00 90	Stift	1,00	2