

META Waschtisch-Einhandbatterie mit Ablaufgarnitur - Dark Platinum gebürstet

META

33 560 661 Produktversion von 01.07.2023 bis 01.04.2025



- Auslaufvariante mit Biegeradius von 180 °
- Ausladung 165 mm
- schwenkbarer Auslauf 360°
- runder luftangereicherter Strahl
- Armaturenhöhe 310 mm
- Höhe bis Luftsprudler 199 mm
- Bohrungsdurchmesser 35 mm
- 2x Druckschlauch M 8 x 1 eingeschraubt, dichtheitsgeprüft
- Durchfluss max. 5,7 l/min
- bleifrei
- Dieses Produkt leistet einen Beitrag zur Erfüllung der Vorgaben von nachhaltigen Gebäudezertifizierungen, z.B. LEED®, BREEAM®, DGNB

Für den Einsatz an Aufbau-Waschschüsseln.

| | | |
|---|---------------------------------|---------------|
|  | Dark Platinum gebürstet | 33 560 661-99 |
|  | Chrom | 33 560 661-00 |
|  | Platin gebürstet | 33 560 661-06 |
|  | Dark Chrome | 33 560 661-19 |
|  | Light Gold | 33 560 661-26 |
|  | Light Gold gebürstet | 33 560 661-27 |
|  | Schwarz matt | 33 560 661-33 |
|  | Bronze gebürstet | 33 560 661-42 |
|  | Champagne gebürstet (22kt Gold) | 33 560 661-46 |
|  | Champagne (22kt Gold) | 33 560 661-47 |
|  | Chrom gebürstet | 33 560 661-93 |

33 560 661 Produktversion von 01.07.2023 bis 01.04.2025

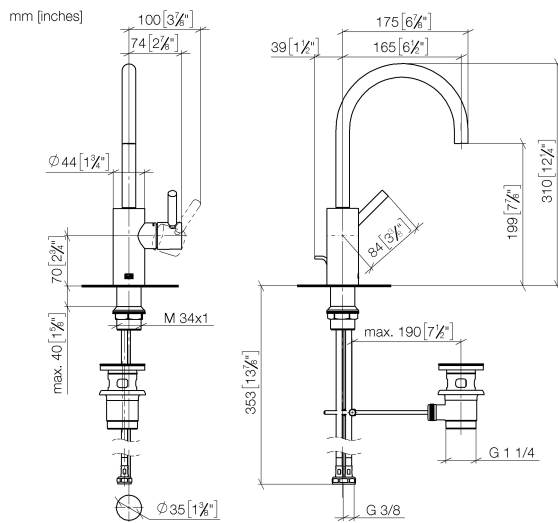

Durchflussdiagramm



Ersatzteile für die
anderen
Oberflächenvarianten
finden Sie hier:
Chrom

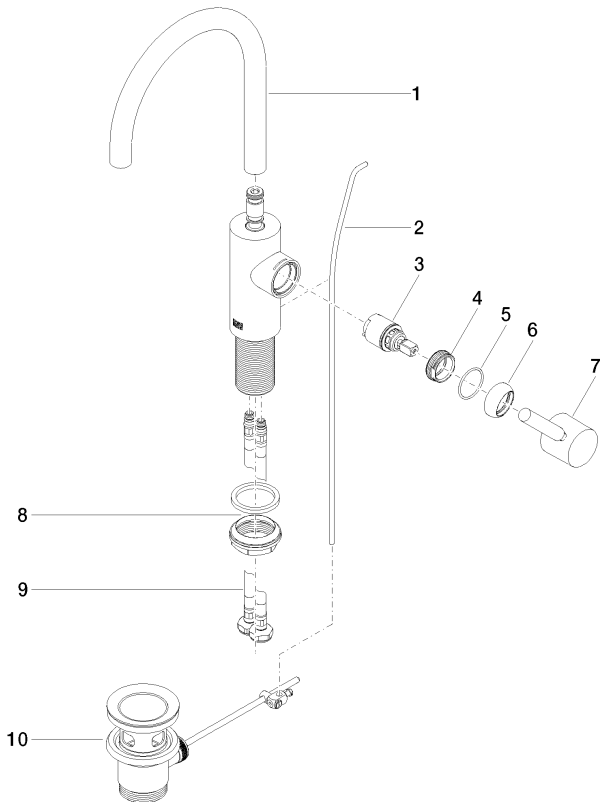

Ersatzteilstückliste

| Nr. | Artikelnummer | Benennung | Verbaumenge | Lieferzeit |
|-----|--------------------|------------------|-------------|------------|
| 9 | 04 30 04 100 00 90 | Schlauch | 2,00 | 2 |
| 1 | 90 28 22 350 00-99 | Auslauf | 1,00 | 20 |
| 7 | 90 20 66 003 00-99 | Griff | 1,00 | 20 |
| 3 | 90 15 05 044 00 90 | Kartusche | 1,00 | 2 |
| 5 | 09 14 10 091 90 | Dichtung | 1,00 | 2 |
| 2 | 09 31 09 110-99 | Zugstange | 1,00 | 20 |
| 4 | 09 24 04 266 90 | Mutter | 1,00 | 2 |
| 6 | 09 28 30 021-99 | Haube | 1,00 | 20 |
| 8 | 04 23 10 044 07 90 | Befestigungssatz | 1,00 | 2 |
| 10 | 90 11 01 001 00-99 | Ablaufgarnitur | 1,00 | 20 |