







33 880 888 Produktversion von 31.05.2010 bis 23.07.2018



- Ausladung 200 mm
- schwenkbarer Auslauf 360°
- luftangereicherter Strahl und Brausestrahl
- Armaturenhöhe 415 mm
- Höhe Profibrausegarnitur ca. 665 mm
- Höhe bis Luftsprudler 275 mm
- Bohrungsdurchmesser 35 mm
- Sprayface mit Antikalk-System
- Durchfluss max. 7 l/min bei 3 bar Fließdruck
- bleifrei
- Dieses Produkt leistet einen Beitrag zur Erfüllung der Vorgaben von nachhaltigen Gebäudezertifizierungen, z.B. LEED®, BREEAM®, DGNB

Eigensicher gegen Rückfließen.

	Chrom	33 880 888-00
	Platin gebürstet	33 880 888-06
	Platin	33 880 888-08
	Dark Chrome	33 880 888-19
	Bronze gebürstet	33 880 888-42
	Chrom gebürstet (Edelstahl-Look)	33 880 888-93
	Dark Platinum gebürstet	33 880 888-99

Empfohlenes Zubehör

Spender mit Rosette - Chrom 82 444 970-00



Empfohlenes Zubehör

Exzenterbetätigung mit Drehknopf 10 710 970-00
- Chrom



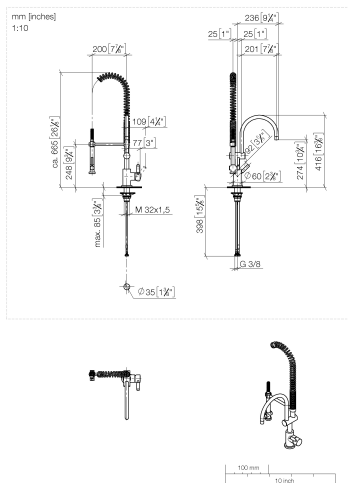

Durchflussdiagramm

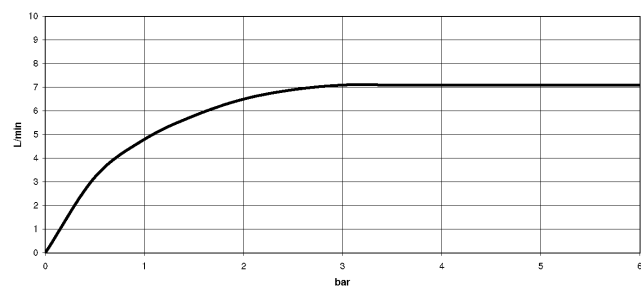

Codes & Standards

EN 1717



TARA Einhebelmischer Profi - Chrom

TARA

33 880 888 Produktversion von 31.05.2010 bis 23.07.2018

Zertifikate und Nachhaltigkeit

Belgaqua_21-027-2

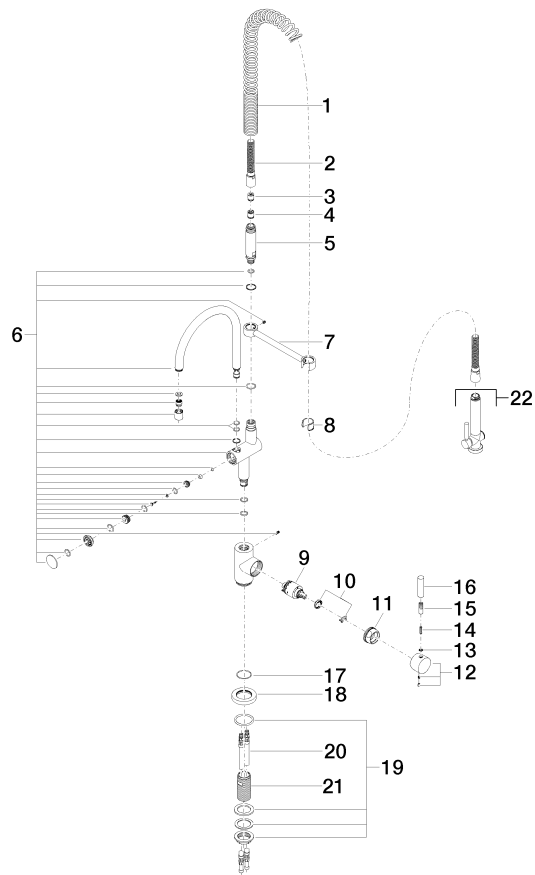

Ersatzteilstückliste

Nr.	Artikelnummer	Benennung	Verbaumenge	Lieferzeit
16	09 20 62 005-00	Griff	1,00	10
20	04 30 04 016 00 90	Schlauch	2,00	60
7	04 17 20 014 00-00	Halter	1,00	10
11	09 24 04 107-00	Mutter	1,00	10
3	09 23 01 046 90	Rueckflussverhinderer	1,00	2
6	90 19 88 019 00-00	Auslauf	1,00	10
19	04 23 10 009 02 90	Befestigungssatz	1,00	2
5	09 30 01 067 10-00	Adapter	1,00	10
14	09 31 11 010 90	Stift	1,00	2
17	09 14 10 102 90	Dichtung	1,00	2
12	90 20 88 040 00-00	Griff	1,00	10
21	09 30 01 010 90	Adapter	1,00	2
1	09 16 02 034 90	Feder	1,00	2
18	09 28 10 055-00	Rosette	1,00	10
9	90 15 05 065 00 90	Kartusche	1,00	2
4	90 23 01 141 00 90	Rueckflussverhinderer	1,00	2
13	90 30 11 032 00 90	Scheibe	1,00	2
10	90 28 10 148 00 90	Zubehoer	1,00	2
22	90 12 11 097 11-00	Brause	1,00	10
2	90 30 02 065 00-00	Schlauch	1,00	10
8	90 18 40 035 00 90	Huelse	1,00	2
15	90 24 04 048 00-00	Nippel	1,00	10