



- DR-Messing, bleifrei
- Anschluss IG 1/2"
- 1x Abgang IG 1/2"
- Rohbau-Schutzhaube
- Wasserschutz-Manschette
- Schalldämmung

Für Wandausläufe und Wandabgangsbögen mit 1/2" Anschluss.

35 085 970 90 Produktversion ab 07.03.2023

mm [inches]

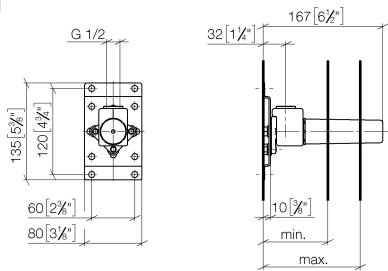

| | min | max |
|-----------|-------------|--------------|
| CL. 1 | 90 [3 1/2"] | 163 [6 3/8"] |
| CL. 2 | 68 [2 5/8"] | 135 [5 3/8"] |
| Domicil | 90 [3 1/2"] | 163 [6 3/8"] |
| Gentle | 90 [3 1/2"] | 163 [6 3/8"] |
| IMO | 90 [3 1/2"] | 163 [6 3/8"] |
| Lissé | 90 [3 1/2"] | 163 [6 3/8"] |
| MEM | 90 [3 1/2"] | 163 [6 3/8"] |
| Symetrics | 90 [3 1/2"] | 163 [6 3/8"] |
| Vaia | 90 [3 1/2"] | 163 [6 3/8"] |

Codes & Standards

| | | | |
|----------|----------|---------------------------|--------------------------------|
| DIN 4109 | ISO 3822 | Scottish Water Byelaws | UK Water Supply Regulations |
|----------|----------|---------------------------|--------------------------------|

Ü-Zeichen

Zertifikate und Nachhaltigkeit

| | |
|--------|-------------|
| LGA_29 | WRAS_240502 |
|--------|-------------|

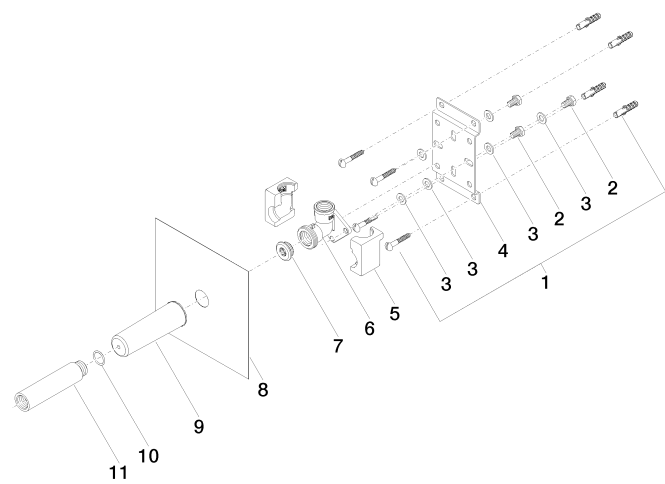

Ersatzteilstückliste

| Nr. | Artikelnummer | Benennung | Verbaumenge | Lieferzeit |
|-----|--------------------|------------------|-------------|------------|
| 9 | 09 21 02 102 90 | Kappe | 1,00 | 2 |
| 5 | 09 11 11 036 90 | Zubehoer | 1,00 | 2 |
| 2 | 09 30 30 152 90 | Schraube | 3,00 | 2 |
| 4 | 09 17 20 094 90 | Halter | 1,00 | 2 |
| 1 | 04 30 31 024 01 90 | Befestigungssatz | 2,00 | 2 |
| 3 | 09 30 11 139 90 | Scheibe | 6,00 | 2 |
| 6 | 09 11 03 041 10 90 | Anschluss | 1,00 | 2 |
| 11 | 09 24 03 169 10 90 | Adapter | 1,00 | 2 |
| 7 | 04 31 20 006 00 90 | Stopfen | 1,00 | 2 |
| 8 | 04 14 03 072 01 90 | Dichtungssatz | 1,00 | 2 |
| 10 | 90 14 10 010 00 90 | Dichtung | 1,00 | 2 |