

IMO Mélangeur de lavabo monotrou avec tube vertical sans garniture d'écoulement - Chrome

22 585 671 Version du produit de 4/1/2024



- saillie 195 mm
- bec déverseur fixe
- jet rectangulaire enrichi en air
- hauteur totale 1038 - 1103 mm
- hauteur jusqu'au mousseur 970 – 1040 mm
- rosace Ø 135 mm
- débit maxi. 4,6 l/min
- sans plomb
- Ce produit contribue au respect des exigences des systèmes d'évaluation des bâtiments écologiques, par exemple LEED®, BREEAM®, DGNB

| | | |
|--|----------------------|---------------|
| | Chrome | 22 585 671-00 |
| | Platine brossé | 22 585 671-06 |
| | Dark Chrome | 22 585 671-19 |
| | Or clair brossé | 22 585 671-27 |
| | Noir mat | 22 585 671-33 |
| | Chrome brossé | 22 585 671-93 |
| | Dark Platinum brossé | 22 585 671-99 |

Accessoires requis



Fixation au sol à encastrer - 35 945 970 90
 • profondeur de montage mini. mm
 • profondeur de montage max. mm

Accessoires requis



Fixation au sol à encastrer - 35 945 970 90
 • profondeur de montage mini. mm
 • profondeur de montage max. mm

IMO Mélangeur de lavabo monotrou avec tube vertical sans garniture d'écoulement - Chrome

22 585 671 Version du produit de 4/1/2024
mm [inches]



Diagramme de débit



Codes & Standards

DIN 4109

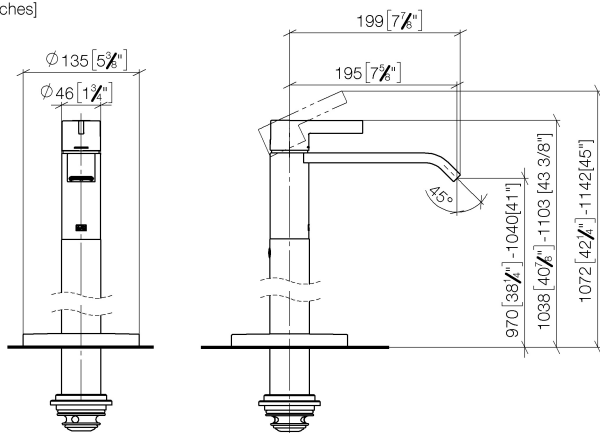
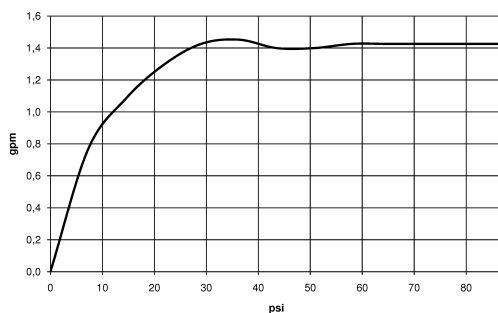
ISO 3822

Ü-Zeichen



IMO Mélangeur de lavabo monotrou avec tube vertical sans garniture d'écoulement - Chrome

22 585 671 Version du produit de 4/1/2024

Certificats

LGA_38

IMO Mélangeur de lavabo monotrou avec tube vertical sans garniture d'écoulement - Chrome

22 585 671 Version du produit de 4/1/2024

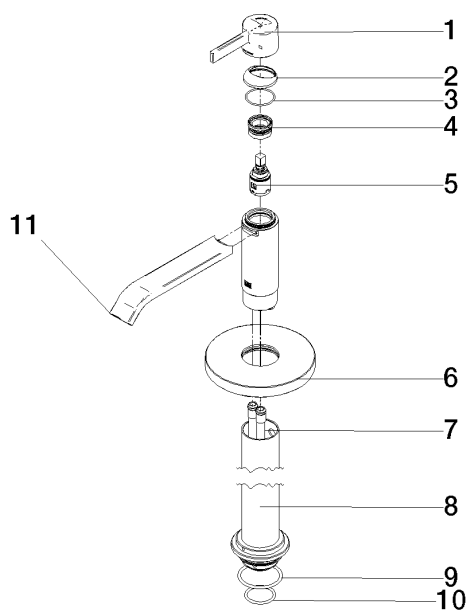

Liste des pièces de rechange

| N° | Article Numéro | Désignation | Fréquence de montage | Délai de livraison |
|----|--------------------|---------------|----------------------|--------------------|
| 1 | 90 20 67 019 00-00 | poignée | 1 | 10 |
| 2 | 90 28 30 059 00-00 | hotte | 1 | 10 |
| 3 | 09 14 10 102 90 | joint | 1 | 2 |
| 4 | 90 23 10 146 00 90 | écrou | 1 | 2 |
| 5 | 90 15 05 042 00 90 | cartouche | 1 | 2 |
| 6 | 09 27 88 005-00 | rosace | 1 | 60 |
| 7 | 04 28 22 022 10 90 | raccord | 2 | 2 |
| 8 | 90 28 22 574 00-00 | tuyau | 1 | 10 |
| 9 | 09 14 10 084 90 | joint | 1 | 2 |
| 10 | 09 14 10 018 90 | joint | 1 | 2 |
| 11 | 90 28 22 407 00-00 | bec déverseur | 1 | 10 |