

VAIA Mélangeur de lavabo monotrou avec tube vertical sans garniture d'écoulement - Platine brossé

VAIA

22 585 809



- saillie 202 mm
- bec pivotant 360°
- jet circulaire enrichi en air
- hauteur totale 1251 - 1321 mm
- hauteur jusqu'au mousseur 1152 – 1222 mm
- rosace Ø 135 mm
- débit maxi. 5,7 l/min
- sans plomb
- Ce produit contribue au respect des exigences des systèmes d'évaluation des bâtiments écologiques, par exemple LEED®, BREEAM®, DGNB

| | | |
|--|-----------------------------|---------------|
| | Platine brossé | 22 585 809-06 |
| | Chrome | 22 585 809-00 |
| | Platine | 22 585 809-08 |
| | Dark Chrome | 22 585 809-19 |
| | Laiton brossé (Or 23cts) | 22 585 809-28 |
| | Bronze brossé | 22 585 809-42 |
| | Champagne brossé (Or 22cts) | 22 585 809-46 |
| | Champagne (Or 22cts) | 22 585 809-47 |
| | Dark Platinum brossé | 22 585 809-99 |

Accessoires requis



Fixation au sol à encastrer -

35 945 970 90

- profondeur de montage max. 150 mm
- profondeur de montage mini. 80 mm

VAIA Mélangeur de lavabo monotrou avec tube vertical sans garniture d'écoulement - Platine brossé

VAIA

22 585 809
mm [inches]



Diagramme de débit



Codes & Standards

DIN 4109

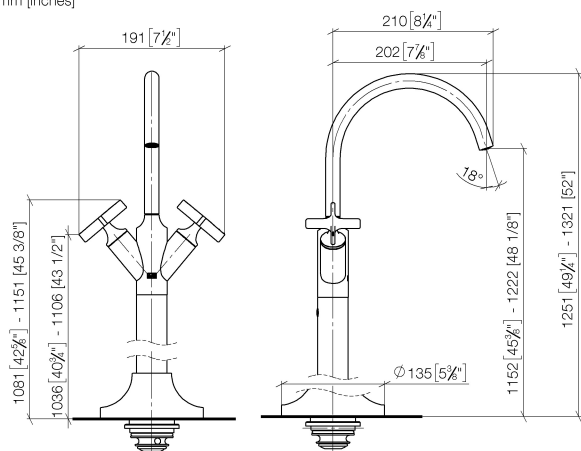
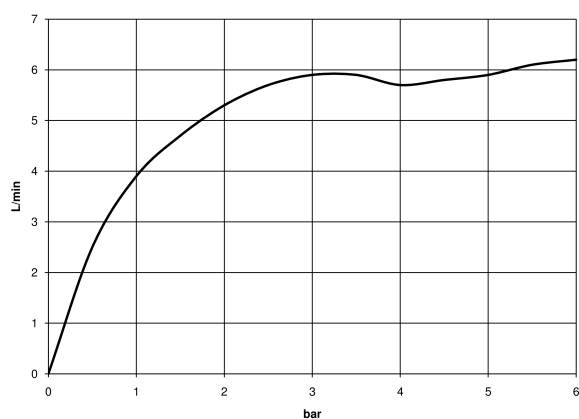
ISO 3822

Scottish Water
Byelaws

UK Water Supply
Regulations

Ü-Zeichen



VAIA Mélangeur de lavabo monotrou avec tube vertical sans garniture
d'écoulement - Platine brossé

VAIA

22 585 809

Certificats et durabilité

LGA_38

WRAS_240102

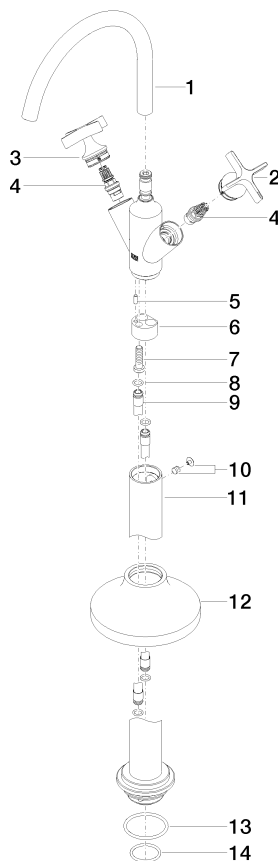

Liste des pièces de rechange

| N° | Article Numéro | Désignation | Fréquence de montage | Délai de livraison |
|----|--------------------|------------------|----------------------|--------------------|
| 5 | 09 31 11 040 90 | tige | 1,00 | 2 |
| 13 | 09 14 10 084 90 | joint | 1,00 | 2 |
| 4 | 90 90 03 175 00 90 | tête céramique | 2,00 | 2 |
| 10 | 04 31 11 002 00 90 | tige | 1,00 | 2 |
| 12 | 90 27 80 033 00-06 | rosace | 1,00 | 10 |
| 9 | 04 28 22 022 10 90 | raccord | 2,00 | 2 |
| 3 | 90 20 66 029 01-06 | poignée (hot) | 1,00 | 10 |
| 7 | 09 30 30 047 90 | vis | 1,00 | 2 |
| 8 | 09 14 10 139 90 | joint | 4,00 | 2 |
| 14 | 09 14 10 018 90 | joint | 1,00 | 2 |
| 6 | 09 24 03 193 90 | adaptateur | 1,00 | 2 |
| 1 | 90 28 22 313 00-06 | bec déverseur | 1,00 | 10 |
| 11 | 04 28 22 028 00-06 | tuyau | 1,00 | 60 |
| 2 | 90 20 66 028 00-06 | poignée (cold) | 1,00 | 10 |