

TARA Mélangeur de lavabo monotrou avec tube vertical sans garniture d'écoulement - Chrome

TARA

22 585 892 Version du produit de 01/04/2024



- saillie 201 mm
- bec pivotant 360°
- jet circulaire enrichi en air
- hauteur totale 1095 - 1166 mm
- hauteur jusqu'au mousseur 1025 – 1095 mm
- rosace Ø 135 mm
- débit maxi. 5,7 l/min
- sans plomb
- Ce produit contribue au respect des exigences des systèmes d'évaluation des bâtiments écologiques, par exemple LEED®, BREEAM®, DGNB

| | | |
|--|-----------------------------|---------------|
| | Chrome | 22 585 892-00 |
| | Platine brossé | 22 585 892-06 |
| | Platine | 22 585 892-08 |
| | Dark Chrome | 22 585 892-19 |
| | Laiton brossé (Or 23cts) | 22 585 892-28 |
| | Noir mat | 22 585 892-33 |
| | Dark Brass brossé | 22 585 892-39 |
| | Bronze brossé | 22 585 892-42 |
| | Champagne brossé (Or 22cts) | 22 585 892-46 |
| | Champagne (Or 22cts) | 22 585 892-47 |
| | Chrome brossé | 22 585 892-93 |
| | Dark Platinum brossé | 22 585 892-99 |

Accessoires requis



- Fixation au sol à encastrer -** 35 945 970 90
- profondeur de montage max. 150 mm
 - profondeur de montage mini. 80 mm

TARA Mélangeur de lavabo monotrou avec tube vertical sans garniture d'écoulement - Chrome

TARA

22 585 892 Version du produit de 01/04/2024
mm [inches]



Diagramme de débit



Codes & Standards

DIN 4109

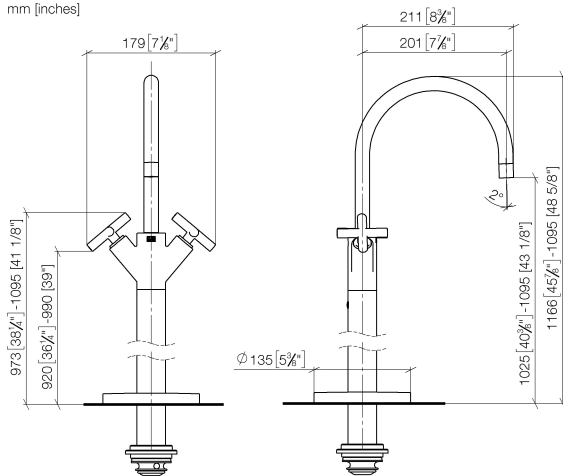
ISO 3822

Scottish Water
Byelaws

UK Water Supply
Regulations

Ü-Zeichen



TARA Mélangeur de lavabo monotrou avec tube vertical sans garniture d'écoulement - Chrome

TARA

22 585 892 Version du produit de 01/04/2024

Certificats et durabilité

LGA_38

WRAS_2304

TARA Mélangeur de lavabo monotrou avec tube vertical sans garniture d'écoulement - Chrome

TARA

22 585 892 Version du produit de 01/04/2024

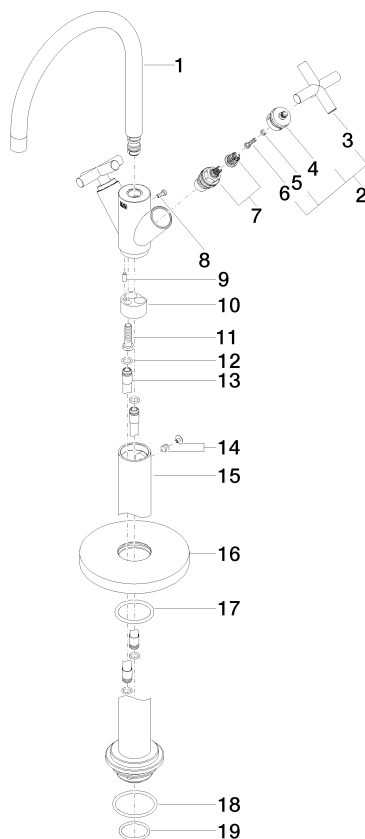

Liste des pièces de rechange

| N° | Article Numéro | Désignation | Fréquence de montage | Délai de livraison |
|----|--------------------|----------------|----------------------|--------------------|
| 18 | 09 14 10 084 90 | joint | 1,00 | 2 |
| 10 | 09 24 03 193 90 | adaptateur | 1,00 | 2 |
| 7 | 90 90 03 151 00 90 | tête céramique | 2,00 | 2 |
| 1 | 90 28 22 214 02-00 | bec déverseur | 1,00 | 10 |
| 16 | 09 27 88 011-00 | rosace | 1,00 | 10 |
| 8 | 09 30 30 054 90 | vis | 1,00 | 2 |
| 12 | 09 14 10 139 90 | joint | 4,00 | 2 |
| 11 | 09 30 30 047 90 | vis | 1,00 | 2 |
| 3 | 09 20 89 010-00 | poignée | 2,00 | 60 |
| 13 | 04 28 22 022 10 90 | raccord | 2,00 | 2 |
| 9 | 09 31 11 040 90 | tige | 1,00 | 2 |
| 14 | 04 31 11 002 00 90 | tige | 1,00 | 2 |
| 15 | 04 28 22 028 00-00 | tuyau | 1,00 | 60 |
| 4 | 90 12 12 219 00-00 | prise | 2,00 | 10 |
| 19 | 09 14 10 018 90 | joint | 1,00 | 2 |
| 17 | 90 14 10 043 00 90 | joint | 1,00 | 2 |
| 5 | 90 30 11 029 00 90 | rondelle | 2,00 | 2 |
| 6 | 90 30 30 075 00 90 | vis | 2,00 | 2 |
| 2 | 90 20 89 010 10-00 | poignée | 2,00 | 10 |