

Robinet équerre - Chrome brossé

SERIES SPECIFIC

22 901 782 Version du produit de 10/03/2014 à 27/05/2021



- rosace 60 x 60 mm
- gaine de flexible 200 mm, à recouper
- raccord 1/2"

| | | |
|---|-----------------------------|---------------|
|  | Chrome brossé | 22 901 782-93 |
|  | Chrome | 22 901 782-00 |
|  | Platine brossé | 22 901 782-06 |
|  | Platine | 22 901 782-08 |
|  | Dark Chrome | 22 901 782-19 |
|  | Laiton brossé (Or 23cts) | 22 901 782-28 |
|  | Noir mat | 22 901 782-33 |
|  | Dark Brass brossé | 22 901 782-39 |
|  | Champagne brossé (Or 22cts) | 22 901 782-46 |
|  | Champagne (Or 22cts) | 22 901 782-47 |
|  | Dark Platinum brossé | 22 901 782-99 |

22 901 782 Version du produit de 10/03/2014 à 27/05/2021

mm [inches]



Diagramme de débit



Codes & Standards

Scottish Water
Byelaws

UK Water Supply
Regulations



Robinet équerre - Chrome brossé

SERIES SPECIFIC

22 901 782 Version du produit de 10/03/2014 à 27/05/2021

Certificats et durabilité

WRAS_2205

Les pièces pour les
autres finitions
peuvent être
trouvées ici : Chrome

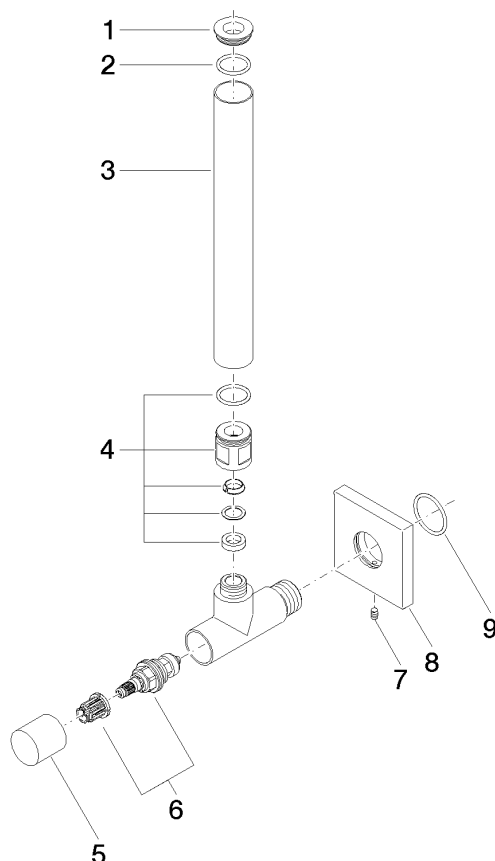

Liste des pièces de rechange

| N° | Article Numéro | Désignation | Fréquence de montage | Délai de livraison |
|--|--------------------|-----------------|----------------------|--------------------|
| 1 | 09 21 22 000-93 | raccord à vis | 1,00 | 60 |
| 6 | 90 90 03 006 00 90 | tête céramique | 1,00 | 2 |
| 4 | 04 24 04 220 01-93 | joint américain | 1,00 | - |
| La pièce de rechange ne peut plus être commandée, veuillez commander l'article de remplacement | | | | |
| 8 | 09 27 78 042-93 | rosace | 1,00 | 20 |
| 5 | 09 20 22 001-93 | poignée | 1,00 | 20 |
| 3 | 09 28 22 020-93 | tuyau | 1,00 | 20 |
| 9 | 09 14 10 112 90 | joint | 1,00 | 2 |
| 7 | 09 31 11 048 90 | tige | 1,00 | 2 |
| 2 | 90 14 10 010 00 90 | joint | 1,00 | 2 |