





- Ø de pomme de douche arrosoir 220 mm
- Matériau de la douche de pluie : métal
- PURE RAIN, débit max. 14 l/min (à 3 bar)
- Fonction à partir de: l/min
- avec fonction anti-gouttes
- avec système anti-calcaire

Données techniques :

- saillie 450 mm
- rosace Ø 60 mm
- raccord 1/2"

Remarques :

- Ce produit contribue au respect des exigences des systèmes d'évaluation des bâtiments écologiques, par exemple LEED®, BREEAM®, DGNB

| | | |
|---|---------------|---------------|
|  | Chrome brossé | 28 645 626-93 |
|  | Chrome | 28 645 626-00 |
|  | Noir mat | 28 645 626-33 |

28 645 626 Version du produit de 01/04/2025

mm [inches]



Diagramme de débit



28 645 626 Version du produit de 01/04/2025

Les pièces pour les
autres finitions
peuvent être
trouvées ici : Chrome

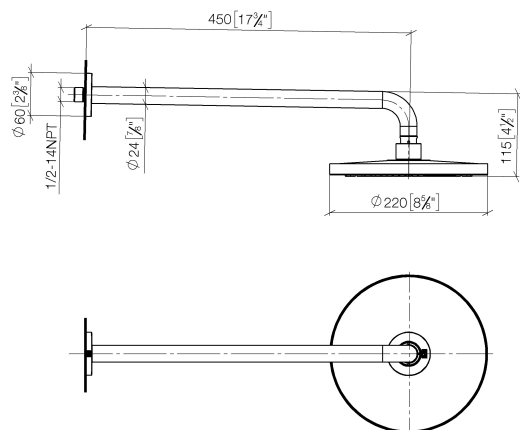
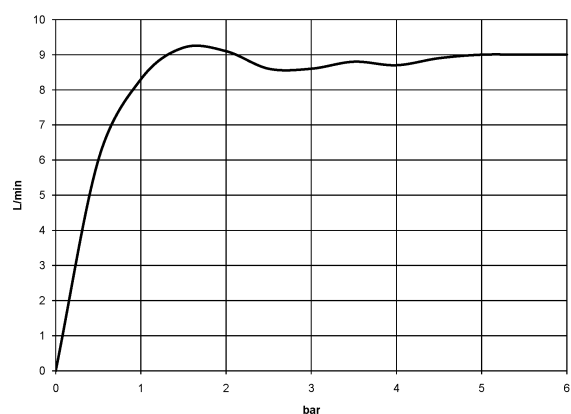
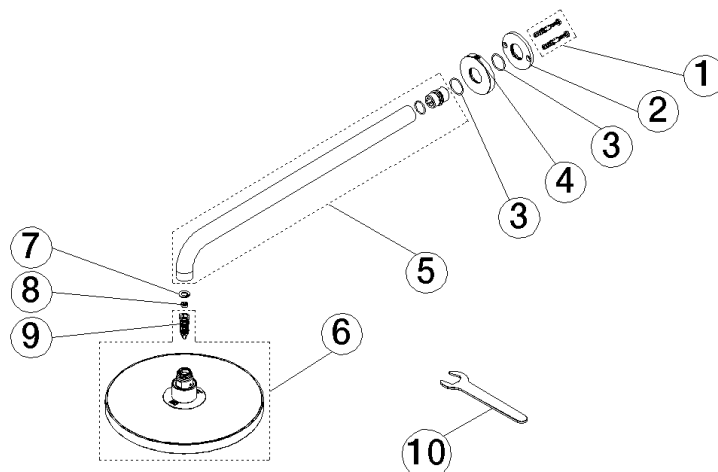

Liste des pièces de rechange

| N° | Article Numéro | Désignation | Fréquence de montage | Délai de livraison |
|----|--------------------|-------------------|----------------------|--------------------|
| 1 | 04 30 31 032 00 90 | set de fixation | 1,00 | 2 |
| 3 | 09 14 10 150 90 | joint | 2,00 | 2 |
| 5 | 90 11 03 070 00-93 | tuyau | 1,00 | 20 |
| 9 | 90 18 40 278 00 90 | élément insérable | 1,00 | 2 |
| 8 | 09 23 01 136 90 | limiteur de débit | 1,00 | 2 |
| 7 | 09 16 01 014 90 | anneau | 1,00 | 2 |
| 6 | 90 12 05 094 00-93 | douche | 1,00 | 20 |
| 10 | 90 30 09 069 00 90 | clé à écrou | 1,00 | 2 |
| 4 | 09 27 97 015-93 | rosace | 1,00 | 20 |
| 2 | 09 17 20 120 90 | patte de fixation | 1,00 | 2 |