

Pomme de douche arrosoir à fixation murale FlowReduce 300 mm - Platine

SERIES SPECIFIC

28 678 970 Version du produit de 01/04/2024



- saillie 450 mm
- Ø de pomme de douche arrosoir 300 mm
- PURE RAIN, débit max. 9 l/min (à 3 bar)
- Fonction à partir de: 7 l/min
- rosace Ø 60 mm
- raccord 1/2"
- avec système anti-calcaire
- avec fonction anti-gouttes
- Ce produit contribue au respect des exigences des systèmes d'évaluation des bâtiments écologiques, par exemple LEED®, BREEAM®, DGNB

| | | |
|---|-----------------------------|---------------|
|  | Platine | 28 678 970-08 |
|  | Chrome | 28 678 970-00 |
|  | Platine brossé | 28 678 970-06 |
|  | Dark Chrome | 28 678 970-19 |
|  | Light Gold | 28 678 970-26 |
|  | Light Gold brossé | 28 678 970-27 |
|  | Laiton brossé (Or 23cts) | 28 678 970-28 |
|  | Noir mat | 28 678 970-33 |
|  | Dark Brass brossé | 28 678 970-39 |
|  | Bronze brossé | 28 678 970-42 |
|  | Champagne brossé (Or 22cts) | 28 678 970-46 |
|  | Champagne (Or 22cts) | 28 678 970-47 |
|  | Chrome brossé | 28 678 970-93 |
|  | Dark Platinum brossé | 28 678 970-99 |

mm [inches]



Diagramme de débit



Codes & Standards

DIN 4109

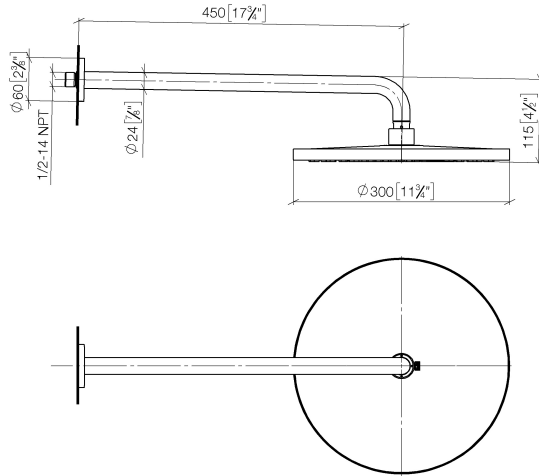
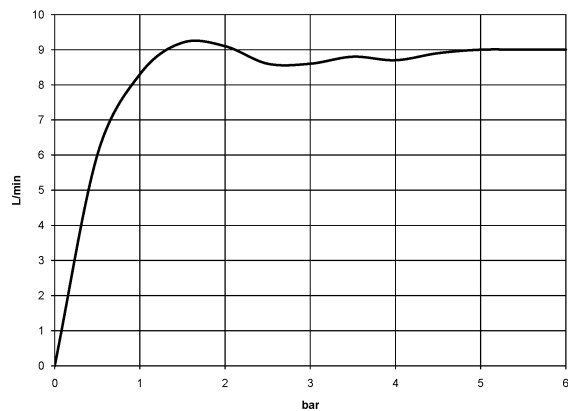
ISO 3822

Ü-Zeichen



Pomme de douche arrosoir à fixation murale FlowReduce 300 mm - Platine

SERIES SPECIFIC

28 678 970 Version du produit de 01/04/2024

Certificats et durabilité

LGA_29

Les pièces pour les
 autres finitions
 peuvent être
 trouvées ici : Chrome

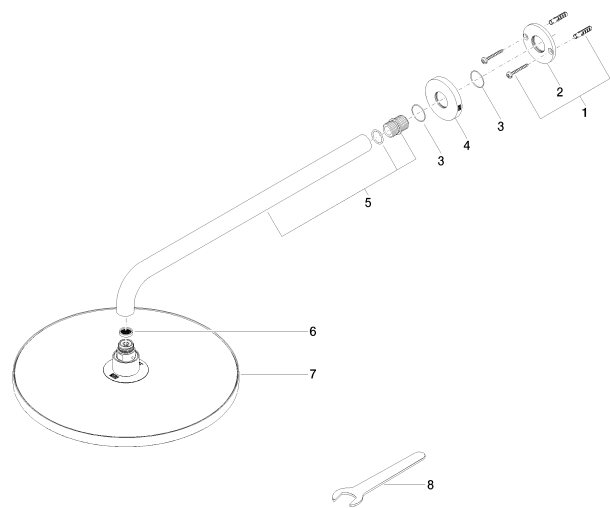

Liste des pièces de rechange

| N° | Article Numéro | Désignation | Fréquence de montage | Délai de livraison |
|----|--------------------|-------------------|----------------------|--------------------|
| 5 | 90 11 03 070 00-08 | tuyau | 1,00 | 40 |
| 3 | 09 14 10 150 90 | joint | 2,00 | 2 |
| 8 | 90 30 09 069 00 90 | clé à écrou | 1,00 | 2 |
| 4 | 09 27 97 015-08 | rosace | 1,00 | 40 |
| 2 | 09 17 20 120 90 | patte de fixation | 1,00 | 2 |
| 1 | 04 30 31 032 00 90 | set de fixation | 1,00 | 2 |
| 7 | 90 12 05 091 20-08 | douche | 1,00 | 40 |
| 6 | 09 23 01 075 90 | élément insérable | 1,00 | 2 |