

## TARA Mitigeur monocommande de lavabo avec garniture d'écoulement - Platine brossé

TARA

33 513 882



- saillie 166 mm
- bec pivotant 360°
- jet circulaire enrichi en air
- hauteur de robinetterie 310 mm
- hauteur jusqu'au mousseur 188 mm
- diamètre de percement 35 mm
- 2x flexible de pression M 8 x 1 vissé, étanchéité contrôlée
- débit maxi. 5,7 l/min
- sans plomb
- Ce produit contribue au respect des exigences des systèmes d'évaluation des bâtiments écologiques, par exemple LEED®, BREEAM®, DGNB

Convient uniquement à un lavabo avec trop-plein.

|  |                             |               |
|--|-----------------------------|---------------|
|   | Platine brossé              | 33 513 882-06 |
|   | Chrome                      | 33 513 882-00 |
|   | Platine                     | 33 513 882-08 |
|   | Dark Chrome                 | 33 513 882-19 |
|   | Laiton brossé (Or 23cts)    | 33 513 882-28 |
|   | Noir mat                    | 33 513 882-33 |
|   | Champagne brossé (Or 22cts) | 33 513 882-46 |
|   | Champagne (Or 22cts)        | 33 513 882-47 |
|   | Chrome brossé               | 33 513 882-93 |
|  | Dark Platinum brossé        | 33 513 882-99 |

## TARA Mitigeur monocommande de lavabo avec garniture d'écoulement - Platine brossé

TARA

33 513 882  
mm [inches]

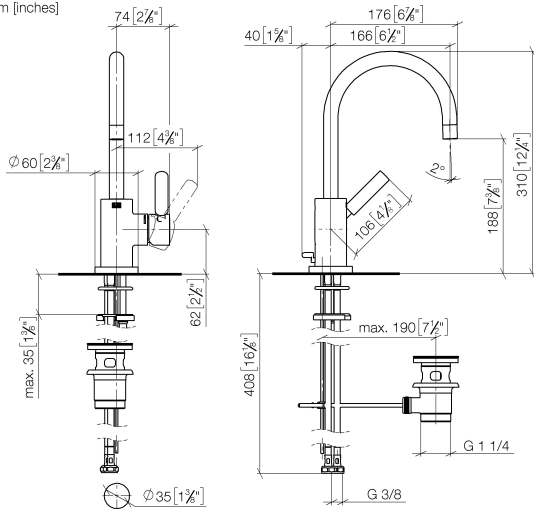

### Diagramme de débit



### Certificats

LGA\_38418.

WRAS\_2212025.

# TARA Mitigeur monocommande de lavabo avec garniture d'écoulement - Platine brossé

TARA

33 513 882

Les pièces pour les  
autres finitions  
peuvent être  
trouvées ici : Chrome

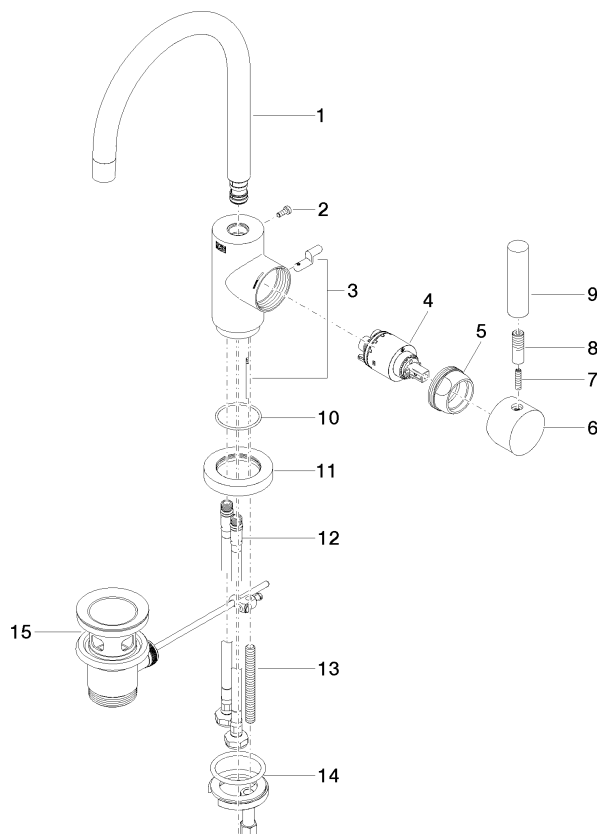

## Liste des pièces de rechange

| N° | Article Numéro     | Désignation            | Fréquence de montage | Délai de livraison |
|----|--------------------|------------------------|----------------------|--------------------|
| 1  | 90 28 22 372 00-06 | bec déverseur          | 1                    | 10                 |
| 2  | 09 30 30 054 90    | vis                    | 1                    | 2                  |
| 3  | 04 20 16 031 80-06 | tige                   | 1                    | 60                 |
| 4  | 90 15 05 065 00 90 | cartouche              | 1                    | 2                  |
| 5  | 09 24 04 107-06    | écrou                  | 1                    | 10                 |
| 6  | 90 20 88 040 00-06 | poignée                | 1                    | 10                 |
| 7  | 09 31 11 010 90    | tige                   | 1                    | 2                  |
| 8  | 90 24 04 048 00-06 | raccord à vis          | 1                    | 10                 |
| 9  | 11 170 880-06      | poignée                | 1                    | 10                 |
| 10 | 09 14 10 034 90    | joint                  | 1                    | 2                  |
| 11 | 09 28 10 055-06    | rosace                 | 1                    | 10                 |
| 12 | 04 30 04 104 00 90 | flexible               | 2                    | 2                  |
| 13 | 09 31 11 011 90    | tige                   | 1                    | 2                  |
| 14 | 04 30 11 038 00 90 | set de fixation        | 1                    | 2                  |
| 15 | 90 11 01 001 00-06 | garniture d'écoulement | 1                    | 10                 |