

# META Mitigeur monocommande de lavabo sans garniture d'écoulement - Vert foncé

META

33 525 660 Version du produit de 23/01/2020 à 01/04/2025



- saillie 105 mm
- bec déverseur fixe
- jet circulaire enrichi en air
- hauteur de robinetterie 138 mm
- hauteur jusqu'au mousseur 57 mm
- diamètre de percement 35 mm
- rosace Ø 50 mm en option
- 2x flexible de pression M 8 x 1 vissé, étanchéité contrôlée
- débit maxi. 5,7 l/min
- sans plomb
- Ce produit contribue au respect des exigences des systèmes d'évaluation des bâtiments écologiques, par exemple LEED®, BREEAM®, DGNB

|  |                             |               |
|--|-----------------------------|---------------|
|  | Vert foncé                  | 33 525 660-31 |
|  | Chrome                      | 33 525 660-00 |
|  | Platine brossé              | 33 525 660-06 |
|  | Platine                     | 33 525 660-08 |
|  | Dark Chrome                 | 33 525 660-19 |
|  | Light Gold                  | 33 525 660-26 |
|  | Light Gold brossé           | 33 525 660-27 |
|  | Rouge                       | 33 525 660-29 |
|  | Orange                      | 33 525 660-30 |
|  | Noir mat                    | 33 525 660-33 |
|  | Dark Brass brossé           | 33 525 660-39 |
|  | Bronze brossé               | 33 525 660-42 |
|  | Champagne brossé (Or 22cts) | 33 525 660-46 |
|  | Champagne (Or 22cts)        | 33 525 660-47 |
|  | Chrome brossé               | 33 525 660-93 |
|  | Dark Platinum brossé        | 33 525 660-99 |

# META Mitigeur monocommande de lavabo sans garniture d'écoulement - Vert foncé

META

33 525 660 Version du produit de 23/01/2020 à 01/04/2025  
mm [inches]

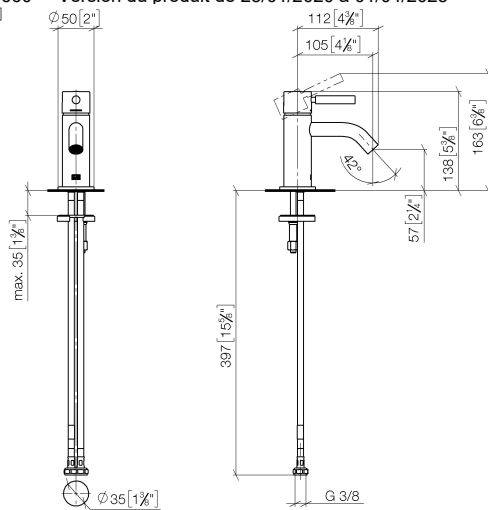

## Diagramme de débit



## Codes & Standards

DIN 4109

EN 817

ISO 3822

Ü-Zeichen



## META Mitigeur monocommande de lavabo sans garniture d'écoulement - Vert foncé

META

---

33 525 660 Version du produit de 23/01/2020 à 01/04/2025

Certificats et durabilité

---

LGA\_29

DVGW\_DW-  
6506DN0

# META Mitigeur monocommande de lavabo sans garniture d'écoulement - Vert foncé

META

33 525 660 Version du produit de 23/01/2020 à 01/04/2025

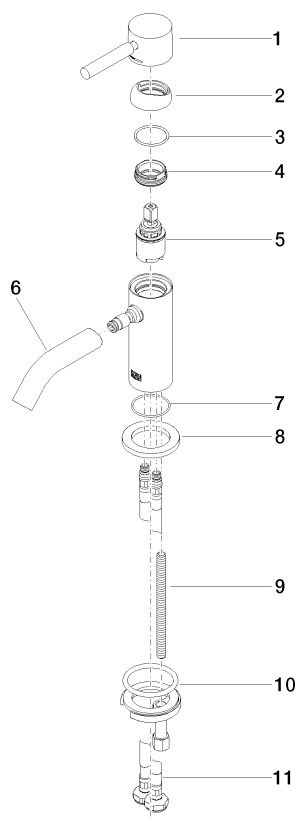

## Liste des pièces de rechange

| N° | Article Numéro     | Désignation     | Fréquence de montage | Délai de livraison |
|----|--------------------|-----------------|----------------------|--------------------|
| 1  | 90 20 66 009 00-31 | poignée         | 1,00                 | 40                 |
| 9  | 09 31 11 012 90    | tige            | 1,00                 | 2                  |
| 4  | 09 24 04 266 90    | écrou           | 1,00                 | 2                  |
| 5  | 90 15 05 044 00 90 | cartouche       | 1,00                 | 2                  |
| 2  | 09 28 30 043-31    | hotte           | 1,00                 | 60                 |
| 10 | 04 30 11 038 00 90 | set de fixation | 1,00                 | 2                  |
| 3  | 09 14 10 120 90    | joint           | 1,00                 | 2                  |
| 11 | 04 30 04 100 00 90 | flexible        | 2,00                 | 2                  |
| 6  | 90 11 06 212 00-31 | bec déverseur   | 1,00                 | 40                 |
| 7  | 09 14 10 202 90    | joint           | 1,00                 | 2                  |
| 8  | 09 27 66 006-31    | rosace          | 1,00                 | 60                 |