

# META Mitigeur monocommande de lavabo avec pied surélevé sans garniture d'écoulement - Chrome

META

33 537 660 Version du produit jusqu'à 23/01/2020



- saillie 135 mm
- bec déverseur fixe
- jet circulaire enrichi en air
- hauteur de robinetterie 300 mm
- hauteur jusqu'au mousseur 219 mm
- diamètre de percement 35 mm
- 2x flexible de pression M 8 x 1 vissé, étanchéité contrôlée
- débit maxi. 5,7 l/min
- sans plomb
- Ce produit contribue au respect des exigences des systèmes d'évaluation des bâtiments écologiques, par exemple LEED®, BREEAM®, DGNB

Pour installation avec vasque posée sur plan

Changement de produit au 1.4.2023: hauteur de robinetterie 300 mm, hauteur jusqu'au mousseur 219 mm

	Chrome	33 537 660-00
	Platine brossé	33 537 660-06
	Dark Chrome	33 537 660-19
	Light Gold	33 537 660-26
	Light Gold brossé	33 537 660-27
	Noir mat	33 537 660-33
	Dark Brass brossé	33 537 660-39
	Bronze brossé	33 537 660-42
	Champagne brossé (Or 22cts)	33 537 660-46
	Champagne (Or 22cts)	33 537 660-47
	Chrome brossé	33 537 660-93
	Dark Platinum brossé	33 537 660-99

# META Mitigeur monocommande de lavabo avec pied surélevé sans garniture d'écoulement - Chrome

META

33 537 660 Version du produit jusqu'à 23/01/2020  
mm [inches]

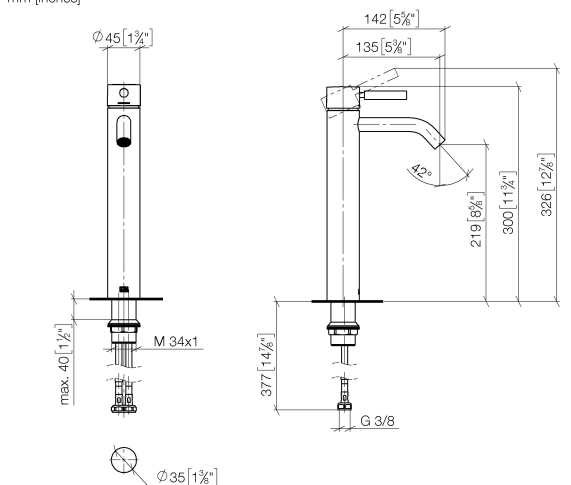

## Diagramme de débit



## Codes & Standards

DIN 4109

EN 817

ISO 3822

Scottish Water  
Byelaws

UK Water Supply  
Regulations

Ü-Zeichen



META Mitigeur monocommande de lavabo avec pied surélevé sans garniture  
d'écoulement - Chrome

META

33 537 660 Version du produit jusqu'à 23/01/2020

Certificats et durabilité

LGA_29	DVGW_DW- 6506DN0	WRAS_2003
--------	---------------------	-----------

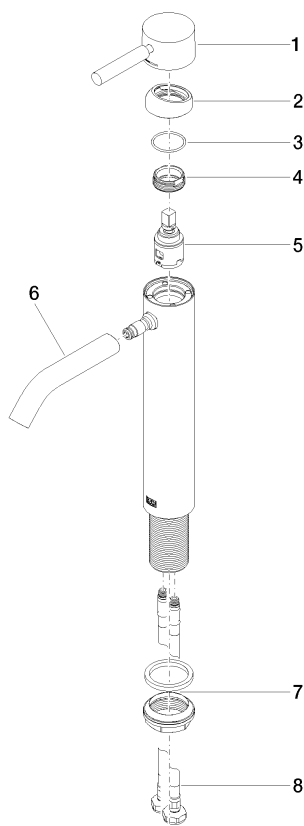

## Liste des pièces de rechange

N°	Article Numéro	Désignation	Fréquence de montage	Délai de livraison
6	90 11 06 207 00-00	bec déverseur	1,00	10
8	04 30 04 101 00 90	flexible	2,00	2
7	04 23 10 044 07 90	set de fixation	1,00	2
2	09 28 30 041-00	hotte	1,00	10
5	90 15 05 042 00 90	cartouche	1,00	2
4	09 24 04 266 90	écrou	1,00	2
1	90 20 66 002 00-00	poignée	1,00	10
3	09 14 10 091 90	joint	1,00	2