

TARA Mitigeur monocommande - Champagne brossé (Or 22cts)

TARA

33 800 888 Version du produit de 31/05/2010 à 27/10/2020



- saillie 201 mm
- bec pivotant 360°
- jet enrichi en air
- hauteur de robinetterie 325 mm
- hauteur jusqu'au mousseur 180 mm
- diamètre de percement 35 mm
- débit d'eau maxi. 7 l/min avec une pression d'écoulement de 3 bars
- sans plomb
- Ce produit contribue au respect des exigences des systèmes d'évaluation des bâtiments écologiques, par exemple LEED®, BREEAM®, DGNB

| | | |
|--|-----------------------------|---------------|
| | Champagne brossé (Or 22cts) | 33 800 888-46 |
| | Chrome | 33 800 888-00 |
| | Platine brossé | 33 800 888-06 |
| | Platine | 33 800 888-08 |
| | Laiton (Or 23cts) | 33 800 888-09 |
| | Dark Chrome | 33 800 888-19 |
| | Laiton brossé (Or 23cts) | 33 800 888-28 |
| | Noir mat | 33 800 888-33 |
| | Bronze brossé | 33 800 888-42 |
| | Champagne (Or 22cts) | 33 800 888-47 |
| | Chrome brossé | 33 800 888-93 |
| | Dark Platinum brossé | 33 800 888-99 |

Accessoires recommandés

Distributeur avec rosace - Champagne brossé (Or 22cts)

82 444 970-46



Accessoires recommandés

Commande de vidage individuelle manuelle Commande manuelle - Champagne brossé (Or 22cts)

10 710 970-46



33 800 888 Version du produit de 31/05/2010 à 27/10/2020



Diagramme de débit



Codes & Standards

DIN 4109

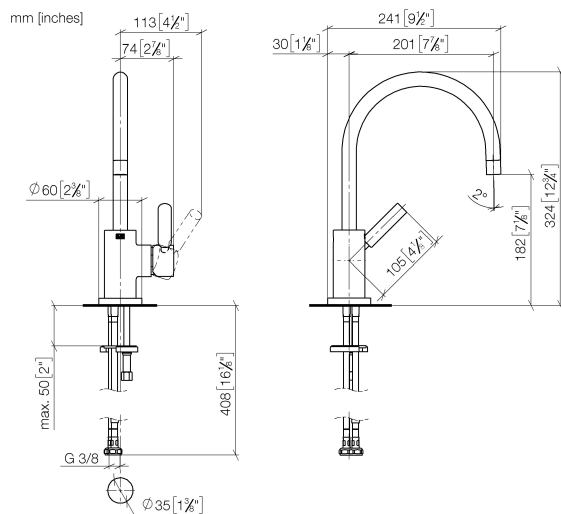
EN 817

Executive Order
no. 1007

ISO 3822

Scottish Water
Byelaws

UK Water Supply
Regulations

Ü-Zeichen

VA-Zeichen



TARA Mitigeur monocommande - Champagne brossé (Or 22cts)

TARA

33 800 888 Version du produit de 31/05/2010 à 27/10/2020

Certificats et durabilité

GDV_0400

ETA_18

LGA_8

WRAS_2311

Les pièces pour les
autres finitions
peuvent être
trouvées ici : Chrome

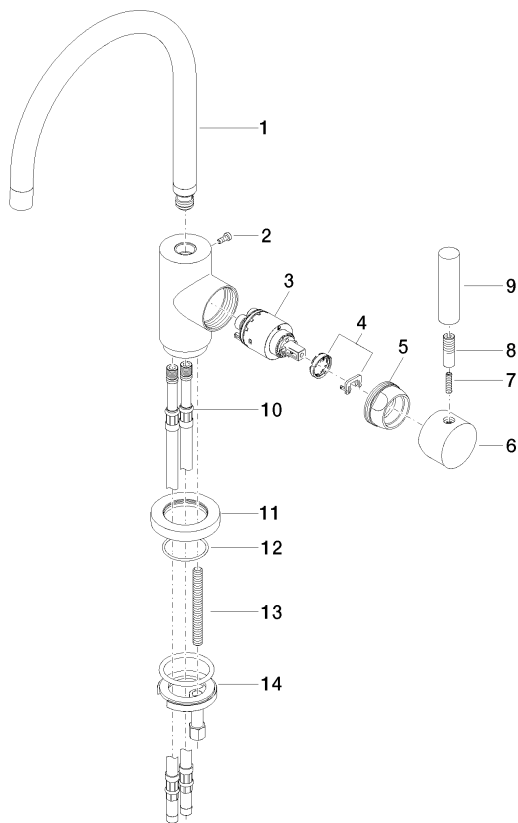

Liste des pièces de rechange

| N° | Article Numéro | Désignation | Fréquence de montage | Délai de livraison |
|----|--------------------|-----------------|----------------------|--------------------|
| 11 | 09 28 10 055-06 | rosace | 1,00 | 10 |
| 10 | 04 30 04 064 00 90 | flexible | 2,00 | 2 |
| 5 | 09 24 04 107-06 | écrou | 1,00 | 10 |
| 6 | 90 20 88 040 00-06 | poignée | 1,00 | 10 |
| 2 | 09 30 30 054 90 | vis | 1,00 | 2 |
| 1 | 90 28 22 048 02-06 | bec déverseur | 1,00 | 10 |
| 9 | 11 170 880-45 | poignée | 1,00 | 60 |
| 13 | 09 31 11 011 90 | tige | 1,00 | 2 |
| 12 | 09 14 10 034 90 | joint | 1,00 | 2 |
| 7 | 09 31 11 010 90 | tige | 1,00 | 2 |
| 14 | 04 30 11 038 00 90 | set de fixation | 1,00 | 2 |
| 3 | 90 15 05 065 00 90 | cartouche | 1,00 | 2 |
| 8 | 90 24 04 048 00-06 | raccord à vis | 1,00 | 10 |
| 4 | 90 28 10 148 00 90 | accessoires | 1,00 | 2 |