

## EDITION PRO Mitigeur thermostatique de bain pour montage mural sans garniture - Chrome brossé

EDITION PRO

34 201 626



- saillie 220 mm
- jet normal circulaire
- inverseur rotatif avec régulateur de débit et fonction d'arrêt
- sortie douche 3/8"
- rosaces coulissantes Ø 60 mm
- raccord 1/2"
- calibre de percement 150 mm ± 15 mm
- débit d'eau maxi. 16,9 l/min avec une pression d'écoulement de 3 bars

Avec sécurité anti-retour.



Chrome brossé

34 201 626-93



Chrome

34 201 626-00



Noir mat

34 201 626-33

34 201 626

mm [inches]



### Diagramme de débit



### Codes & Standards

DIN 4109

EN 1717

ISO 3822

Scottish Water  
Byelaws

UK Water Supply  
Regulations

Ü-Zeichen



## EDITION PRO Mitigeur thermostatique de bain pour montage mural sans garniture - Chrome brossé

---

EDITION PRO

34 201 626

Certificats et durabilité

---

Belgaqua\_21-384-2 LGA\_18

WRAS\_2201

Belgaqua\_21-032-2

# EDITION PRO Mitigeur thermostatique de bain pour montage mural sans garniture - Chrome brossé

EDITION PRO

34 201 626

Les pièces pour les  
autres finitions  
peuvent être  
trouvées ici : Chrome

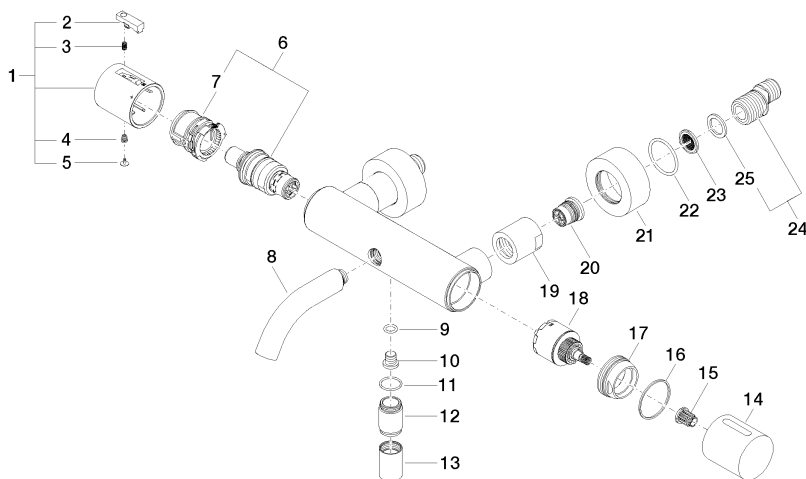



34 201 626

## Liste des pièces de rechange

| N° | Article Numéro     | Désignation             | Fréquence de montage | Délai de livraison |
|----|--------------------|-------------------------|----------------------|--------------------|
| 12 | 09 24 03 115 20-93 | raccord à vis           | 1,00                 | 20                 |
| 17 | 09 24 04 141-93    | écrou                   | 1,00                 | 20                 |
| 15 | 90 12 12 002 00 90 | douille d'enclenchement | 1,00                 | 2                  |
| 22 | 09 14 10 119 90    | joint                   | 2,00                 | 2                  |
| 10 | 08 30 30 701 90    | vis                     | 1,00                 | 2                  |
| 14 | 09 20 97 020-93    | poignée                 | 1,00                 | 20                 |
| 18 | 90 15 05 033 00 90 | inverseur               | 1,00                 | 2                  |
| 9  | 09 14 10 139 90    | joint                   | 1,00                 | 2                  |
| 24 | 04 11 04 032 00 90 | raccord                 | 2,00                 | 2                  |
| 20 | 90 29 05 024 00 90 | raccord à vis           | 2,00                 | 2                  |
| 16 | 09 14 15 052 90    | anneau                  | 1,00                 | 2                  |
| 7  | 90 30 40 010 00 90 | régulateur              | 1,00                 | 2                  |
| 3  | 90 16 02 027 00 90 | ressort                 | 1,00                 | 2                  |
| 1  | 90 17 33 004 00-93 | poignée                 | 1,00                 | 60                 |
| 6  | 90 15 02 070 00 90 | cartouche               | 1,00                 | 2                  |
| 19 | 09 23 10 048-93    | écrou                   | 2,00                 | 20                 |
| 8  | 90 11 06 214 00-93 | bec déverseur           | 1,00                 | 20                 |
| 21 | 09 27 62 004-93    | rosace                  | 2,00                 | 20                 |
| 25 | 09 14 20 010 90    | joint                   | 2,00                 | 2                  |
| 23 | 09 29 03 020 90    | élément insérable       | 2,00                 | 2                  |
| 11 | 90 14 10 032 00 90 | joint                   | 1,00                 | 2                  |
| 5  | 90 31 20 049 00-13 | bonde de fond           | 1,00                 | 30                 |
| 4  | 90 30 30 136 00 90 | vis                     | 1,00                 | 2                  |
| 13 | 90 21 02 069 00-93 | hotte                   | 1,00                 | 20                 |
| 2  | 90 21 33 011 00-13 | poignée                 | 1,00                 | 2                  |