

Colonne de douche avec thermostat de douche sans douchette FlowReduce - SERIES SPECIFIC Platine brossé

34 459 979 Version du produit de 01/04/2024



- saillie douche fixe 453 mm
- douche de tête : jet pluie
- Ø de pomme de douche arrosoir 220 mm
- pomme de douche arrosoir avec système anti-calcaire
- débit maxi. de la pomme de douche arrosoir 7 l/min
- inverseur rotatif avec régulateur de débit et fonction d'arrêt
- rosaces coulissantes Ø 70 mm
- hauteur de robinetterie jusqu'à la pomme de douche arrosoir 1009 mm
- hauteur de robinetterie jusqu'au bord supérieur de l'arc 1150 mm
- calibre de perçement 150 mm ± 13 mm
- flexible de douche métallique 1750 mm avec protection anti-torsion intégrée
- raccord 1/2"
- barre de douche avec curseur
- diamètre de tube 23,5 mm
- avec fonction anti-gouttes
- Ce produit contribue au respect des exigences des systèmes d'évaluation des bâtiments écologiques, par exemple LEED®, BREEAM®, DGNB

Cet article ne comprend pas de douchette à main !

Avec sécurité anti-retour.

| | | |
|---|-----------------------------|---------------|
|  | Platine brossé | 34 459 979-06 |
|  | Chrome | 34 459 979-00 |
|  | Platine | 34 459 979-08 |
|  | Dark Chrome | 34 459 979-19 |
|  | Light Gold | 34 459 979-26 |
|  | Light Gold brossé | 34 459 979-27 |
|  | Laiton brossé (Or 23cts) | 34 459 979-28 |
|  | Noir mat | 34 459 979-33 |
|  | Dark Brass brossé | 34 459 979-39 |
|  | Bronze brossé | 34 459 979-42 |
|  | Champagne brossé (Or 22cts) | 34 459 979-46 |
|  | Champagne (Or 22cts) | 34 459 979-47 |
|  | Chrome brossé | 34 459 979-93 |
|  | Dark Platinum brossé | 34 459 979-99 |

Colonne de douche avec thermostat de douche sans douchette FlowReduce - SERIES SPECIFIC Platine brossé

34 459 979 Version du produit de 01/04/2024

Accessoires requis

Douchette à main - Platine brossé 28 012 979-06



Accessoires requis

Douchette à main FlowReduce - Platine brossé 28 012 979-06 0010



Accessoires requis

Douchette à main - Platine brossé 28 017 979-06



Accessoires requis

Douchette à main FlowReduce - Platine brossé 28 018 979-06 0010



Accessoires requis

ARTICLES GÉNÉRIQUES 28 027 979-06 0010
Douchette à main FlowReduce - Platine brossé



Accessoires requis

ARTICLES GÉNÉRIQUES 28 029 979-06
Douchette à main - Platine brossé



Accessoires requis

Douchette à main - Platine brossé 28 018 979-06



Accessoires requis

Douchette à main - Platine brossé 28 016 979-06



Accessoires requis

Douchette à main FlowReduce - Platine brossé 28 016 979-06 0010



Accessoires requis

ARTICLES GÉNÉRIQUES 28 025 979-06 0010
Douchette à main FlowReduce - Platine brossé



Accessoires requis

ARTICLES GÉNÉRIQUES 28 029 979-06 0010
Douchette à main FlowReduce - Platine brossé



Colonne de douche avec thermostat de douche sans douchette FlowReduce - SERIES SPECIFIC Platine brossé

34 459 979 Version du produit de 01/04/2024

mm [inches]

1:10



Diagramme de débit



Codes & Standards

DIN 4109

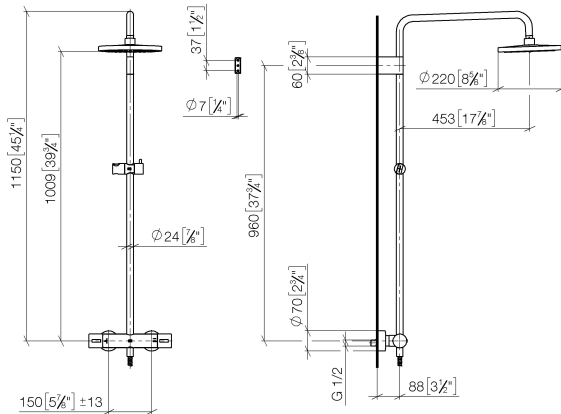
EN 1111

EN 1717

ISO 3822

Scottish Water
Byelaws

UK Water Supply
Regulations

Ü-Zeichen



Colonne de douche avec thermostat de douche sans douchette FlowReduce - SERIES SPECIFIC
Platine brossé

34 459 979 Version du produit de 01/04/2024

Certificats et durabilité

| | | | |
|---------------------|-------------------|-----------|--------|
| DVGW_DW- 6509DN0 | Belgaqua_21-032-2 | WRAS_2204 | LGA_38 |
|---------------------|-------------------|-----------|--------|

Colonne de douche avec thermostat de douche sans douchette FlowReduce - SERIES SPECIFIC Platine brossé

34 459 979 Version du produit de 01/04/2024

Les pièces pour les
autres finitions
peuvent être
trouvées ici : Chrome

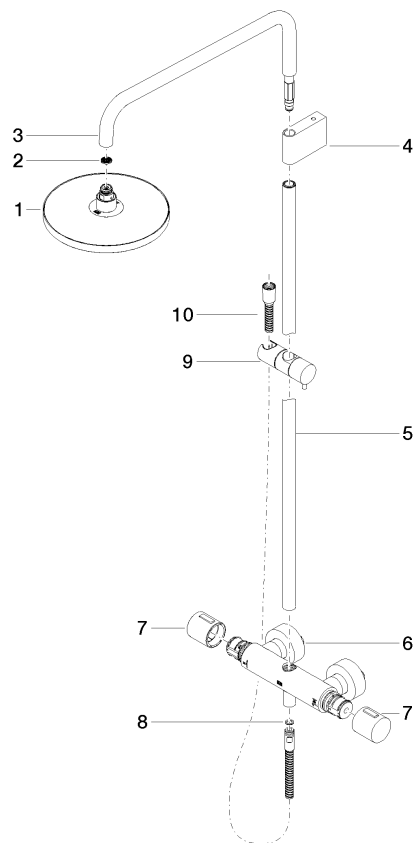

Liste des pièces de rechange

| N° | Article Numéro | Désignation | Fréquence de montage | Délai de livraison |
|----|--------------------|--|----------------------|--------------------|
| 7 | 90 17 33 015 00-06 | poignée | 2,00 | 10 |
| 3 | 90 28 22 348 00-06 | tuyau | 1,00 | 10 |
| 2 | 09 23 01 039 90 | tamis | 1,00 | 2 |
| 4 | 90 17 11 150 00-06 | patte de fixation | 1,00 | 10 |
| 9 | 12 570 970-06 | Coulisse - Platine brossé | 1,00 | 10 |
| 6 | 04 17 01 250 00-06 | raccord | 1,00 | 10 |
| 10 | 28 322 970-06 | Flexible métallique de douche 1/2" x 3/8" x 1750 mm - Platine brossé | 1,00 | 2 |
| 5 | 90 28 22 349 00-06 | tuyau | 1,00 | 10 |
| 1 | 90 12 05 092 20-06 | douche | 1,00 | 10 |
| 8 | 90 14 20 026 00 90 | joint | 1,00 | 2 |