

## Colonne de douche avec thermostat de douche sans douchette - Laiton brossé (Or 23cts)

IMO

34 460 979



S'adapte aux gammes suivantes : IMO, LULU, TARA, LISSÉ, VAIA, META

- saillie douche fixe 453 mm
- douche de tête : jet pluie
- Ø de pomme de douche arrosoir 300 mm
- pomme de douche arrosoir avec système anti-calcaire
- débit maxi. de la pomme de douche arrosoir 14 l/min
- Fonction à partir de: 10 l/min
- inverseur rotatif avec régulateur de débit et fonction d'arrêt
- rosaces coulissantes Ø 70 mm
- hauteur de robinetterie jusqu'à la pomme de douche arrosoir 1009 mm
- hauteur de robinetterie jusqu'au bord supérieur de l'arc 1150 mm
- calibre de percement 150 mm ± 13 mm
- flexible de douche métallique 1750 mm avec protection anti-torsion intégrée
- raccord 1/2"
- barre de douche avec curseur
- diamètre de tube 23,5 mm
- avec fonction anti-gouttes

Cet article ne comprend pas de douchette à main !

Avec sécurité anti-retour.

	Laiton brossé (Or 23cts)	34 460 979-28
	Chrome	34 460 979-00
	Platine brossé	34 460 979-06
	Platine	34 460 979-08
	Dark Chrome	34 460 979-19
	Dark Chrome	34 460 979-19 0010
	Or clair	34 460 979-26
	Or clair brossé	34 460 979-27
	Noir mat	34 460 979-33
	Bronze brossé	34 460 979-42
	Champagne brossé (Or 22cts)	34 460 979-46
	Champagne (Or 22cts)	34 460 979-47
	Chrome brossé	34 460 979-93
	Dark Platinum brossé	34 460 979-99

## Colonne de douche avec thermostat de douche sans douchette - Laiton brossé (Or 23cts)

IMO

34 460 979

### Accessoires requis

	<b>Douchette à main - Laiton brossé (Or 23cts)</b>	28 016 979-28
---	--	---------------

### Accessoires requis

	<b>Douchette à main - Laiton brossé (Or 23cts)</b>	28 017 979-28
---	--	---------------

### Accessoires requis

	<b>Douchette à main FlowReduce - Laiton brossé (Or 23cts)</b>	28 012 979-28 0010
---	---	-----------------------

### Accessoires requis

	<b>Douchette à main FlowReduce - Laiton brossé (Or 23cts)</b>	28 018 979-28 0010
---	---	-----------------------

### Accessoires requis

	<b>ARTICLES GÉNÉRIQUES Douchette à main - Laiton brossé (Or 23cts)</b>	28 029 979-28
---	--	---------------

### Accessoires requis

	<b>ARTICLES GÉNÉRIQUES Douchette à main - Laiton brossé (Or 23cts)</b>	28 027 979-28 0010
---	--	-----------------------

### Accessoires requis

	<b>Douchette à main - Laiton brossé (Or 23cts)</b>	28 018 979-28
---	--	---------------

### Accessoires requis

	<b>Douchette à main - Laiton brossé (Or 23cts)</b>	28 012 979-28
---	--	---------------

### Accessoires requis

	<b>Douchette à main FlowReduce - Laiton brossé (Or 23cts)</b>	28 016 979-28 0010
---	---	-----------------------

### Accessoires requis

	<b>ARTICLES GÉNÉRIQUES Douchette à main - Laiton brossé (Or 23cts)</b>	28 029 979-28 0010
---	--	-----------------------

### Accessoires requis

	<b>ARTICLES GÉNÉRIQUES Douchette à main - Laiton brossé (Or 23cts)</b>	28 025 979-28 0010
---	--	-----------------------

## Colonne de douche avec thermostat de douche sans douchette - Laiton brossé (Or 23cts)

IMO

34 460 979

mm [inches]

1:10

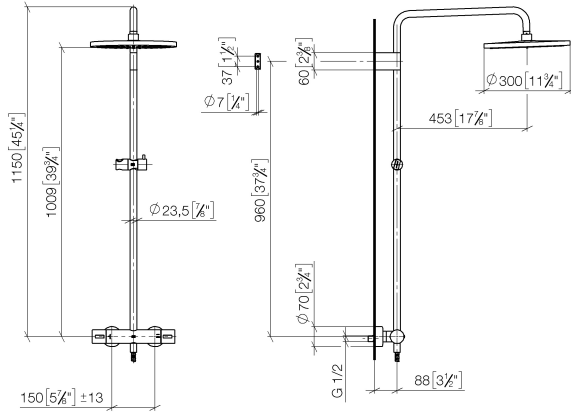

### Diagramme de débit

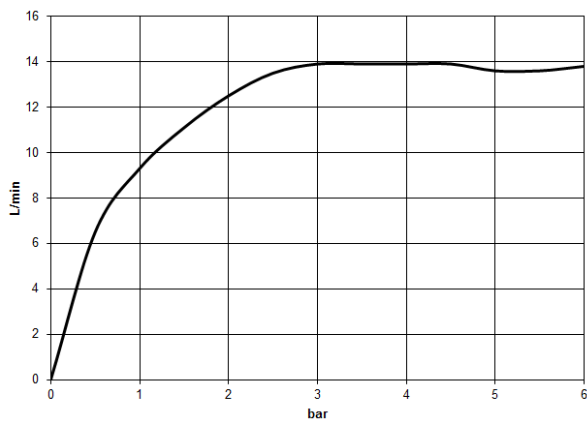

### Codes & Standards

DIN 4109

EN 1111

EN 1717

ISO 3822

Scottish Water  
Byelaws

UK Water Supply  
Regulations

Ü-Zeichen



Colonne de douche avec thermostat de douche sans douchette - Laiton brossé  
(Or 23cts)

IMO

---

34 460 979

Certificats

---

WRAS\_2204

DVGW\_DW-  
6509DN0

Belgaqua\_21-032-2 LGA\_38

# Colonne de douche avec thermostat de douche sans douchette - Laiton brossé (Or 23cts)

IMO

34 460 979

**Version du produit de 4/1/2024**

Les pièces pour les  
autres finitions  
peuvent être  
trouvées ici : Chrome

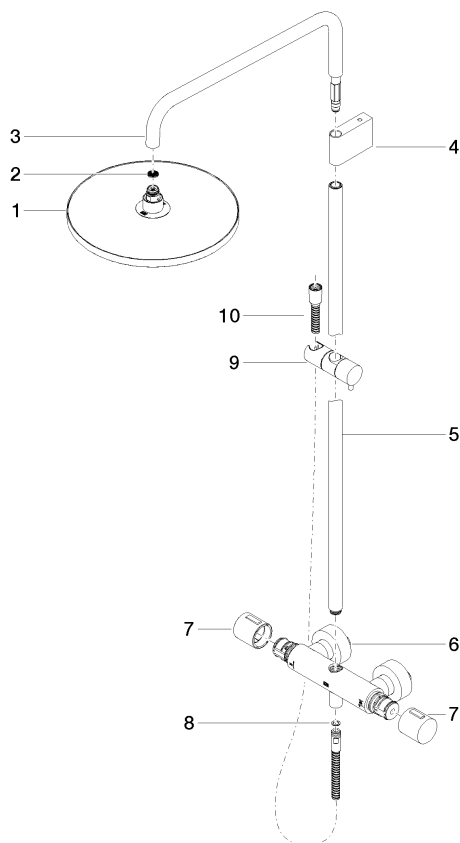



Colonne de douche avec thermostat de douche sans douchette - Laiton brossé  
(Or 23cts)

IMO

34 460 979

**Liste des pièces de rechange**

**Version du produit de 4/1/2024**

N°	Article Numéro	Désignation	Fréquence de montage	Délai de livraison
	04 12 05 091 00-28	douche	11	20