

META META PURE Mitigeur monocommande de lavabo mural sans garniture d'écoulement - Chrome

META

36 861 664 Version du produit de 01/07/2023



- saillie 250 mm
- bec déverseur fixe
- jet circulaire enrichi en air
- diamètre de percement du bec 37 mm
- diamètre de percement mitigeur monocommande 57 mm
- rosace pour sortie Ø 55 mm
- rosace pour mitigeur Ø 78 mm
- débit maxi. 5,7 l/min
- sans plomb
- Ce produit contribue au respect des exigences des systèmes d'évaluation des bâtiments écologiques, par exemple LEED®, BREEAM®, DGNB

| | | |
|--|-----------------------------|---------------|
| | Chrome | 36 861 664-00 |
| | Platine brossé | 36 861 664-06 |
| | Dark Chrome | 36 861 664-19 |
| | Light Gold | 36 861 664-26 |
| | Light Gold brossé | 36 861 664-27 |
| | Noir mat | 36 861 664-33 |
| | Dark Brass brossé | 36 861 664-39 |
| | Bronze brossé | 36 861 664-42 |
| | Champagne brossé (Or 22cts) | 36 861 664-46 |
| | Champagne (Or 22cts) | 36 861 664-47 |
| | Chrome brossé | 36 861 664-93 |
| | Dark Platinum brossé | 36 861 664-99 |

Accessoires requis



Mitigeur monocommande mural à encastrer - 35 860 970 90

- profondeur de montage max. 95 mm
- profondeur de montage mini. 80 mm
- le mitigeur peut être disposé en haut, à gauche ou à droite du bec.

META META PURE Mitigeur monocommande de lavabo mural sans garniture d'écoulement - Chrome

META

36 861 664 Version du produit de 01/07/2023
mm [inches]



Diagramme de débit



Diagramme de portée du jet

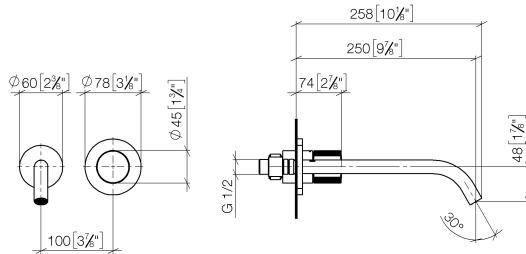

Codes & Standards

DIN 4109

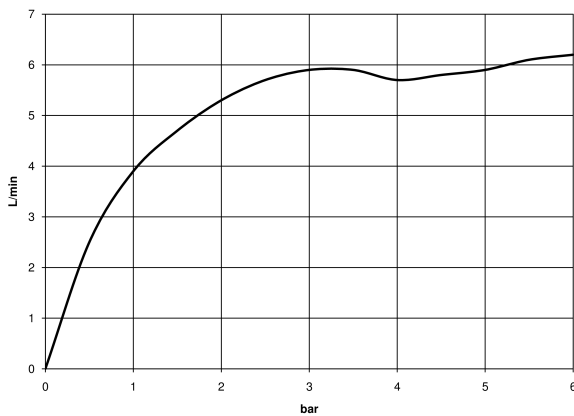
EN 817

ISO 3822

Scottish Water
Byelaws

UK Water Supply
Regulations

Ü-Zeichen



META META PURE Mitigeur monocommande de lavabo mural sans garniture
d'écoulement - Chrome

META

36 861 664 Version du produit de 01/07/2023

Certificats et durabilité

| | | |
|-----------|---------------------|--------|
| WRAS_2010 | DVGW_DW- 6512DN0 | LGA_29 |
|-----------|---------------------|--------|

META META PURE Mitigeur monocommande de lavabo mural sans garniture d'écoulement - Chrome

META

36 861 664 Version du produit de 01/07/2023

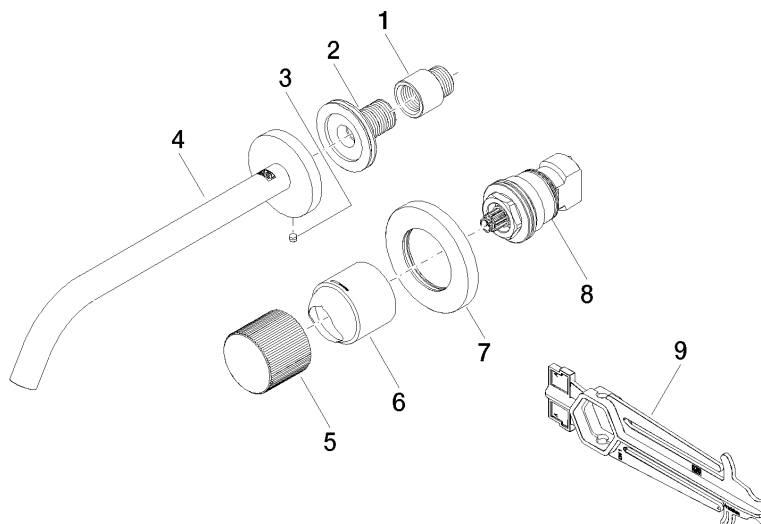

Liste des pièces de rechange

| N° | Article Numéro | Désignation | Fréquence de montage | Délai de livraison |
|----|--------------------|----------------|----------------------|--------------------|
| 8 | 90 90 03 169 02 90 | tête céramique | 1,00 | 2 |
| 1 | 09 24 03 072 10 90 | raccord à vis | 1,00 | 2 |
| 6 | 09 11 02 389-00 | hotte | 1,00 | 10 |
| 4 | 90 28 22 324 00-00 | bec déverseur | 1,00 | 10 |
| 2 | 90 24 03 280 00 90 | raccord à vis | 1,00 | 2 |
| 3 | 09 31 11 112 90 | tige | 1,00 | 60 |
| 7 | 90 27 62 011 00-00 | rosace | 1,00 | 10 |
| 5 | 09 20 66 010-00 | poignée | 1,00 | 10 |
| 9 | 90 30 09 064 00 90 | clé à écrou | 1,00 | 2 |