

Mitigeur monocommande encastré avec raccord de douche intégré avec douchette à main - Dark Platinum brossé

IMO

ST 050 204 8979



- flexible de douche métallique 1750 mm avec protection anti-torsion intégrée
 - Douchette à main : COMPACT RAIN, débit max. 10 l/min (à 3 bar)
 - douche de tête Ø 130 mm
- Avec sécurité anti-retour.**

S'adapte aux gammes suivantes : IMO, LULU, MADISON, MEM, TARA, CL.1, LISSÉ, VAIA, META, CYO

| | | |
|--|-----------------------------|--------------------|
| | Dark Platinum brossé | ST 050 204 8979-99 |
| | Chrome | ST 050 204 8979-00 |
| | Platine brossé | ST 050 204 8979-06 |
| | Platine | ST 050 204 8979-08 |
| | Dark Chrome | ST 050 204 8979-19 |
| | Laiton brossé (Or 23cts) | ST 050 204 8979-28 |
| | Noir mat | ST 050 204 8979-33 |
| | Champagne brossé (Or 22cts) | ST 050 204 8979-46 |
| | Champagne (Or 22cts) | ST 050 204 8979-47 |
| | Chrome brossé | ST 050 204 8979-93 |

Composants individuels de ce set

Ce set requiert les composants suivants



1x 36 002 970-99



1x 28 017 979-99

Mitigeur monocommande encastré avec raccord de douche intégré avec
douchette à main - Dark Platinum brossé

IMO

ST 050 204 8979



S'adapte aux gammes suivantes : IMO,
LULU, MADISON, MEM, TARA, CL.1, LISSÉ,
VAIA, META, CYO

- flexible de douche métallique 1750 mm avec protection anti-torsion intégrée
- Cet article ne comprend pas de douchette à main !**
Avec sécurité anti-retour.

Cet article ne comprend pas de douchette à main !
Avec sécurité anti-retour.

| | | |
|--|-----------------------------|--------------|
|  | Dark Platinum brossé | 36 002 970-9 |
|  | Chrome | 36 002 970-0 |
|  | Platine brossé | 36 002 970-0 |
|  | Platine | 36 002 970-0 |
|  | Dark Chrome | 36 002 970-1 |
|  | Or clair brossé | 36 002 970-2 |
|  | Laiton brossé (Or 23cts) | 36 002 970-2 |
|  | Noir mat | 36 002 970-3 |
|  | Bronze brossé | 36 002 970-4 |
|  | Champagne brossé (Or 22cts) | 36 002 970-4 |
|  | Champagne (Or 22cts) | 36 002 970-4 |
|  | Chrome brossé | 36 002 970-9 |

Mitigeur monocommande encastré avec raccord de douche intégré avec douchette à main - Dark Platinum brossé

IMO

ST 050 204 8979

19
—
10
—
16
—
18
—
9
—
17
—
18
—
13
—
2
—
6
—
7
—
13
—

Accessoires requis



Fixation murale à encastrer - 35 050 970 90
•profondeur de montage max. 105 mm
•profondeur de montage mini. 80 mm

Accessoires requis



Douchette à main - Dark Platinum brossé 28 017 979-99

Accessoires requis



Douchette à main - Dark Platinum brossé 28 016 979-99

Accessoires requis



Douchette à main - Dark Platinum brossé 28 018 979-99

Accessoires requis



ARTICLES GÉNÉRIQUES 28 029 979-99
Douchette à main - Dark Platinum brossé 0010

Accessoires requis



ARTICLES GÉNÉRIQUES 28 025 979-99
Douchette à main - Dark Platinum brossé 0010

Accessoires requis



Douchette à main FlowReduce - Dark Platinum brossé 28 016 979-99 0010

Accessoires requis



Douchette à main FlowReduce - Dark Platinum brossé 28 012 979-99 0010

Accessoires requis



Douchette à main - Dark Platinum brossé 28 012 979-99

Accessoires requis



Douchette à main FlowReduce - Dark Platinum brossé 28 018 979-99 0010

Accessoires requis



ARTICLES GÉNÉRIQUES 28 029 979-99
Douchette à main - Dark Platinum brossé

Accessoires requis



ARTICLES GÉNÉRIQUES 28 027 979-99
Douchette à main - Dark Platinum brossé 0010

Mitigeur monocommande encastré avec raccord de douche intégré avec douchette à main - Dark Platinum brossé

IMO

ST 050 204 8979
mm [inches]

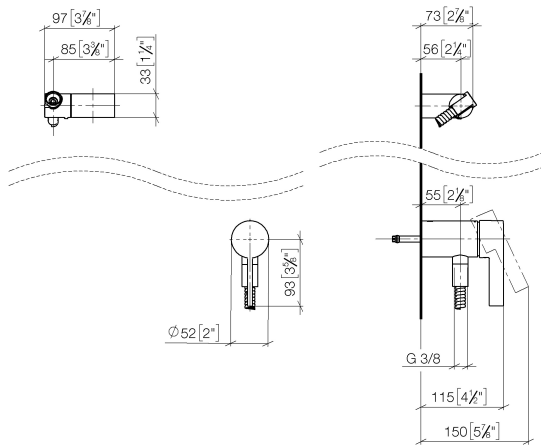

Certificats

Belgaqua_21-025-2 WRAS_2011

LGA_29



Mitigeur monocommande encastré avec raccord de douche intégré avec
douchette à main - Dark Platinum brossé

IMO

ST 050 204 8979

Codes & Standards

| | | | |
|--------------------------------|-----------|----------|---------------------------|
| DIN 4109 | EN 1717 | ISO 3822 | Scottish Water Byelaws |
| UK Water Supply Regulations | Ü-Zeichen | | |

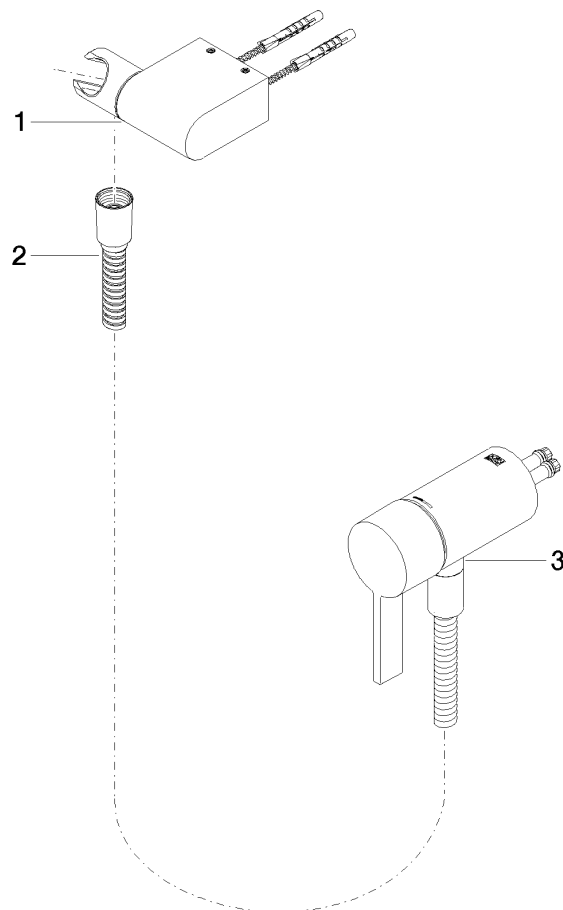

Mitigeur monocommande encastré avec raccord de douche intégré avec
douchette à main - Dark Platinum brossé

IMO

ST 050 204 8979

Liste des pièces de rechange**Version du produit de 10/1/2023**

| N° | Article Numéro | Désignation | Fréquence de montage | Délai de livraison |
|----|----------------|--|----------------------|--------------------|
| | 28 060 970-99 | Support de douchette pivotant - Dark Platinum brossé | 3 | 30 |

Mitigeur monocommande encastré avec raccord de douche intégré avec douchette à main - Dark Platinum brossé

IMO

ST 050 204 8979



- COMPACT RAIN, débit max. 15 l/min (à 3 bar)
- avec système anti-calcaire
- douche de tête Ø 130 mm
- raccord 1/2"

Avec sécurité anti-retour.

S'adapte aux gammes suivantes : IMO, LULU, MADISON, MEM, TARA, CL.1, LISSÉ, VAIA, META, CYO

| | | |
|--|-----------------------------|-------------------|
| | Dark Platinum brossé | 28 017 979-9 |
| | Chrome | 28 017 979-00 001 |
| | Chrome | 28 017 979-0 |
| | Platine brossé | 28 017 979-06 001 |
| | Platine brossé | 28 017 979-0 |
| | Platine | 28 017 979-0 |
| | Platine | 28 017 979-08 001 |
| | Dark Chrome | 28 017 979-1 |
| | Dark Chrome | 28 017 979-19 001 |
| | Or clair | 28 017 979-26 001 |
| | Or clair | 28 017 979-2 |
| | Or clair brossé | 28 017 979-27 001 |
| | Or clair brossé | 28 017 979-2 |
| | Laiton brossé (Or 23cts) | 28 017 979-2 |
| | Laiton brossé (Or 23cts) | 28 017 979-28 001 |
| | Noir mat | 28 017 979-3 |
| | Noir mat | 28 017 979-33 001 |
| | Bronze brossé | 28 017 979-4 |
| | Bronze brossé | 28 017 979-42 001 |
| | Champagne brossé (Or 22cts) | 28 017 979-46 001 |
| | Champagne brossé (Or 22cts) | 28 017 979-4 |
| | Champagne (Or 22cts) | 28 017 979-4 |
| | Champagne (Or 22cts) | 28 017 979-47 001 |
| | Chrome brossé | 28 017 979-9 |
| | Chrome brossé | 28 017 979-93 001 |
| | Dark Platinum brossé | 28 017 979-99 001 |

Mitigeur monocommande encastré avec raccord de douche intégré avec
douchette à main - Dark Platinum brossé

ST 050 204 8979

19
—
0
—
10
—
0
—
16
—
18
—
0
—
9
—
0
—
0
—
16
—
0
—
17
—
18
—
0
—
13
—
0
—
2
—
0
—
0
—
6
—
17
—
0
—
13
—
0
—
0
—

Mitigeur monocommande encastré avec raccord de douche intégré avec
douchette à main - Dark Platinum brossé

IMO

ST 050 204 8979

Mitigeur monocommande encastré avec raccord de douche intégré avec
douchette à main - Dark Platinum brossé

IMO

ST 050 204 8979

Mitigeur monocommande encastré avec raccord de douche intégré avec douchette à main - Dark Platinum brossé

IMO

ST 050 204 8070
mm [inches]



Diagramme de débit



Certificats

WRAS_2009

DVGW_DW-
6517DN0

LGA_29



Mitigeur monocommande encastré avec raccord de douche intégré avec
douchette à main - Dark Platinum brossé

IMO

ST 050 204 8979

Codes & Standards

| | | | |
|--------------------------------|-----------|----------|---------------------------|
| DIN 4109 | EN 1112 | ISO 3822 | Scottish Water Byelaws |
| UK Water Supply Regulations | Ü-Zeichen | | |

Mitigeur monocommande encastré avec raccord de douche intégré avec
douchette à main - Dark Platinum brossé

IMO

ST 050 204 8979

Mitigeur monocommande encastré avec raccord de douche intégré avec
douchette à main - Dark Platinum brossé

IMO

ST 050 204 8979

Version du produit de 4/1/2024

Les pièces pour les
autres finitions
peuvent être
trouvées ici : Chrome

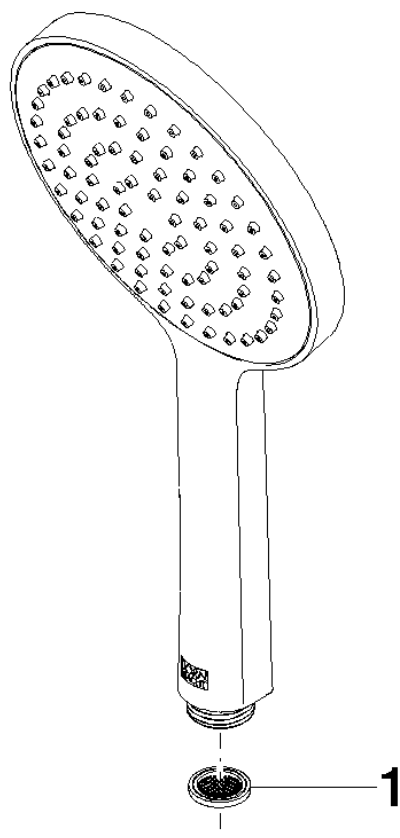

ST 050 204 8979

Liste des pièces de rechange

Version du produit de 4/1/2024

| N° | Article Numéro | Désignation | Fréquence de montage | Délai de livraison |
|----|-----------------|-------------|----------------------|--------------------|
| | 09 23 01 039 90 | tamis | 1 | 2 |